

MUNICÍPIO DE SUL BRASIL

ESTADO DE SANTA CATARINA

EDITAL DE PROCESSO SELETIVO N.º 003/2016

15 DE JANEIRO DE 2017

CARGO:

Professor de Língua Estrangeira – Inglês (Não Habilitado)

INSTRUÇÕES

Este Caderno de Questões contém **20 questões**, constituídas com cinco opções (A, B, C, D, E) e **uma única resposta correta**. Em caso de divergência de dados e/ou de defeito no Caderno de Questões, solicite providências ao fiscal de sala.

Você receberá juntamente com o Caderno de Questões, o **Gabarito**, o qual conterà o **Cartão de Identificação** e o **Cartão Resposta**.

O **Cartão de Identificação** deverá ser preenchido atentamente com **Nome, Nº da Inscrição, Data de Nascimento e Assinatura**.

As respostas do Caderno de Questões deverão ser transcritas para o **Cartão Resposta**, na ordem de 01 a 20, com caneta esferográfica de tinta azul ou preta, de acordo com as orientações de preenchimento abaixo:

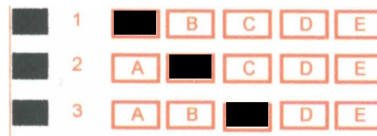

O **Cartão Resposta** é o único documento válido para a correção das provas e o não preenchimento correto implica a anulação da questão. **Não será fornecido**, em hipótese alguma, novo Cartão Resposta por erro de preenchimento por parte do candidato.

O Gabarito é **insubstituível** e de inteira responsabilidade do candidato, por isso não deve ser amassado, dobrado, rasgado ou rasurado.

Durante a realização das provas **não será permitida qualquer consulta a materiais**, sejam didáticos ou eletrônicos. O candidato que for flagrado fazendo uso desses materiais estará automaticamente **eliminado** do Processo Seletivo.

A **interpretação das questões** é parte integrante da prova, não sendo permitido aos fiscais de sala auxiliar na interpretação.

A saída da sala de prova, com a entrega do Caderno de Questões e Gabarito, somente será permitida após transcorrido **30 minutos do início da mesma**.

Ao concluir a prova e o preenchimento do Cartão Resposta, **entregue o Caderno de Questões e o Gabarito ao fiscal de sala**. A não entrega de qualquer um dos itens especificados acima, implicará na eliminação do candidato do Processo Seletivo.

O tempo de duração total da prova é de **3 horas**, incluído o tempo para preenchimento do Gabarito.

O candidato poderá anotar suas respostas no gabarito disponível na última página da prova escrita objetiva para conferir com o gabarito oficial.

Os **3 últimos candidatos** ao terminar a prova deverão permanecer juntos em sala para, juntamente com os fiscais de sala, conferir os Gabaritos, assinar a folha ata e o lacre dos envelopes que guardarão os Cartões de Identificação, os Cartões Resposta e os Cadernos de Questões.

A **desobediência** a qualquer uma das determinações constantes do Edital de Processo Seletivo, do presente Caderno de Questões e de preenchimento do Gabarito, implicará na **eliminação do candidato** do Processo Seletivo.

O **Gabarito Preliminar** e a **prova escrita/objetiva** estarão disponíveis, no dia **16 de janeiro de 2017**, no site www.alternativeconcursos.com.br.

É facultado ao candidato interpor **recurso** contra as questões da prova escrita objetiva através do e-mail recursos@alternativeconcursos.com.br, no prazo de **17 e 18 de janeiro de 2017**.

01) Dadas as sentenças:

1. Eu me refiro à Amanda.
2. A rua vai até à praia.

Em relação ao emprego do acento indicador de crase:

- a) Tanto na sentença 1 quanto na 2 a crase é obrigatória.
- b) Tanto na sentença 1 quanto na 2 a crase é opcional.
- c) Tanto na sentença 1 quanto na 2 a crase está erroneamente empregada.
- d) Na sentença 1 a crase é opcional e na 2 obrigatória.
- e) Na sentença 1 a crase é obrigatória e na 2 é opcional.

02) Complete as sentenças com as formas verbais corretas ao contexto e a norma culta padrão:

1. Antigamente.....poucos moradores na cidade.
2. Jámuitos anos que não se ouvia essa música.
3.dias que não a via mais.

Respeitando a ordem em que as frases aparecem, temos:

- a) haviam – faz - fazem
- b) havia – fazia - fazem
- c) haviam – fazia - fazem
- d) haviam – faz - fazia
- e) havia – faz - fazia

03) As orações a seguir, apesar de utilizarem a mesma conjunção, expressam circunstâncias diferentes:

- I. Ela não será barrada no evento, uma vez que pague o débito que tem comigo.
- II. Ela não será barrada no evento, uma vez que pagou o débito que tem comigo.

São elas, respectivamente:

- a) condição e tempo
- b) tempo e causa
- c) condição e causa
- d) tempo e condição
- e) causa e tempo

04) Leia os anúncios a seguir:

1-



Disponível em: www.embalario.com.br Acesso:25/12/2016.

2-



Disponível em: www.sinaletica.com.pt Acesso:25/12/2016.

Em relação à concordância nominal:

- a) A sentença um está incorreta pelo uso da preposição *DE* antes do substantivo *estranhos*.
- b) As duas sentenças estão incorretas quanto ao uso do termo *proibido (a)*.
- c) Somente o primeiro anúncio está correto, pois não há necessidade de empregar o artigo em frases informativas.
- d) Tanto o primeiro quanto o segundo anúncio estão de acordo com a norma culta padrão.
- e) Somente o anúncio dois está correto pela presença do artigo *A* antes do substantivo *Entrada*.

05) Marque a alternativa em que não há correspondência entre o substantivo e o coletivo indicado:

- a) cáfila – de camelos
- b) atilho – de espigas
- c) girândola – de girassóis
- d) colônia – de insetos
- e) nuvem – de mosquitos

Conhecimentos Gerais

06) Simbolizado por um laço de fita vermelho, o Dia Mundial de Luta contra a Aids é celebrado em _____. A data foi criada em 1998 e serve para dar visibilidade à doença, combater o preconceito e informar corretamente as formas de transmissão do vírus. Assinale a alternativa que contempla corretamente o trecho acima:

- a) 1º de dezembro.
- b) 15 de dezembro.
- c) 1º de novembro.
- d) 15 de novembro.
- e) 1º de janeiro.

07) A Copa Sul-Americana é o segundo torneio mais importante a nível de clubes organizado pela Confederação Sul-Americana de Futebol. O torneio se disputa na segunda metade do ano. Na maior parte das Associações, as equipes são classificadas de acordo com os méritos esportivos. O campeão da Sul-Americana conquista o direito de disputar a Recopa Sul-Americana

ante o campeão da Copa Libertadores da América, e a Copa Suruga, com o campeão do Japão. O atual campeão é o time do(a):

- a) River Plate (Arg.)
- b) Lanús (Arg.)
- c) São Paulo (Br.)
- d) San Lorenzo (Arg.)
- e) Chapecoense (Br.)

08) Recentemente a imprensa noticiou a morte do ex-presidente de Cuba, que morreu no dia 26 de novembro de 2016, aos 90 anos, na capital Havana. Trata-se de:

- a) Raul Castro.
- b) Evo Morales.
- c) Mauricio Macri.
- d) Fidel Castro.
- e) Nicolás Maduro.

09) Nesse ano em que dia será o feriado de Carnaval?

- a) 07 de março.
- b) 07 de fevereiro.
- c) 14 de fevereiro.
- d) 21 de fevereiro.
- e) 28 de fevereiro.

10) O incêndio da boate Kiss, em Santa Maria, na Região Central do Rio Grande do Sul, completa neste mês _____ anos. Centenas de jovens foram intoxicados pela fumaça produzida pela queima de uma espuma acústica após o vocalista da banda que tocava na festa "Agromerados" ter acendido um artefato pirotécnico dentro do estabelecimento. A tragédia terminou com 242 mortos e mais de 600 feridos. Assinale a alternativa que contempla corretamente o trecho acima:

- a) 4
- b) 3
- c) 2
- d) 5
- e) 6

Conteúdos Específicos

11) If Max ____ to the hotel, let me know.

- a) will go
- b) would go
- c) go
- d) goes
- e) to go

12) Observe the statements and mark the correct alternative:

- I. He never came back, _____?
- II. She can rarely come these days, _____?
- III. The boys were playing soccer, _____?

Respectively, the correct order is:

- a) doesn't he/ can't she/ didn't they
- b) didn't he/ can't she/ weren't they
- c) does he/ can't she/ weren't they
- d) did he/ can she/ didn't they
- e) did he/ can she/ weren't they

13) About the underlined modal verbs in the sentences below:

- I. Human rights must be based on the principle of respect for the individual.
- II. Each person is a moral and rational being who should be treated with dignity.
- III. Human rights are rights for everyone- no matter who they might be.

They express, respectively:

- a) obligation- advice- probability
- b) obligation- possibility- probability
- c) advice- obligation- possibility
- d) request- advice- probability
- e) ability- prohibition- request

14) About the sentence: "A rich heart may be under a poor coat.":

- I. It's a proverb that talks about not judge by appearances.
- II. It's about mental health.
- III. It's about a winter campaign which benefits poor children and young people every year.
- IV. It's a quote that talks about greed and poverty.

- a) Only IV are correct.
- b) Only III and IV are correct.
- c) Only I is correct.
- d) Only I and IV are correct
- e) Only II and III are correct.

15) "The boys are watching a movie." In the Passive Voice this sentence is:

- a) The boys watched a movie.
- b) A movie are watching by the boys.
- c) A movie is being watching by the boys.
- d) A movie are being watched by the boys.
- e) A movie is being watched by the boys.

16) De acordo com o Estatuto da Criança e do Adolescente, Lei n.º 8.069/90, art. 60, é proibido qualquer trabalho a menores:

- a) De quatorze anos de idade, inclusive na condição de aprendiz.
- b) De quatorze anos de idade, salvo na condição de aprendiz.
- c) De dezesseis anos de idade, salvo na condição de aprendiz.
- d) De dezesseis anos de idade, inclusive na condição de aprendiz.
- e) De dezessete anos de idade, inclusive na condição de aprendiz.

17) (LDB) De acordo com a Lei nº 9.394/1996, art. 14, os sistemas de ensino definirão as normas da gestão democrática do ensino público na educação básica, de acordo com as suas peculiaridades e conforme os seguintes princípios:

- I. Participação dos profissionais da educação na elaboração do projeto pedagógico da escola.
- II. Participação das comunidades escolar e local em conselhos escolares ou equivalentes.
- III. Participação dos alunos nos conselhos de classes e elaboração de projetos.

- a) Somente I e II estão corretas.
- b) Somente II e III estão corretas.
- c) Somente I e III estão corretas.
- d) Somente I está correta.
- e) Todas estão corretas.

18) (LDB) De acordo com a Lei nº 9.394/1996, art. 18, os sistemas municipais de ensino compreendem:

- I. As instituições do ensino fundamental, médio e de educação infantil mantidas pelo Poder Público municipal.
- II. As instituições de ensino fundamental e médio mantidas pelo Estado.
- III. As instituições de educação infantil criadas e mantidas pela iniciativa privada.
- IV. As instituições de ensino fundamental criadas e mantidas pela iniciativa privada.
- V. Os órgãos municipais de educação.

- a) Somente I, II e IV estão corretas.
- b) Somente II, III, IV e V estão corretas.
- c) Somente I, II e V estão corretas.
- d) Somente I, III e V estão corretas.
- e) Todas estão corretas.

19) (Lei Orgânica) De acordo com o art. 71, constituem bens municipais todas as coisas móveis e imóveis, direitos e ações que a qualquer título pertençam ao município:

- I. Cabe ao Prefeito a administração dos bens municipais, respeitada a competência da Câmara, quanto aqueles utilizados em seus serviços.
- II. Todos os bens municipais deverão ser cadastrados, com a identificação respectiva.
- III. A alienação de bens móveis e imóveis do município será sempre procedida de avaliação, licitação e concorrência e dependerá sempre de autorização legislativa.
- IV. A aquisição de bens imóveis, por compra ou permuta, dependerá de prévia autorização legislativa.

- a) Somente I e II estão corretos.
- b) Somente II e III estão corretos.
- c) Somente I e III estão corretos.
- d) Somente IV está incorreto.
- e) Todos estão corretos.

20) (Lei Orgânica) De acordo com o art. 82, leis de iniciativa do Poder Executivo estabelecerão:

- I. O plano plurianual.
- II. As diretrizes orçamentárias.
- III. Os orçamentos anuais.

- a) Somente I e II estão corretos.
- b) Somente II e III estão corretos.
- c) Somente I e III estão corretos.
- d) Nenhum está correto.
- e) Todos estão corretos.