

Questões de Conhecimento Específico

01. “Condições e meio ambiente de trabalho na indústria da construção” é o que trata a Norma Regulamentadora (NR) de número:

- A) 4.
- B) 17.
- C) 18.
- D) 32.

02. De acordo com a Norma Regulamentadora 6 (Equipamento de Proteção Individual – EPI), a empresa é obrigada a fornecer aos empregados, gratuitamente, EPI adequado ao risco, em perfeito estado de conservação e funcionamento, nas seguintes circunstâncias:

I. *Sempre que as medidas de ordem geral não ofereçam completa proteção contra os riscos de acidentes do trabalho ou de doenças profissionais e do trabalho;*

II. *Enquanto as medidas de proteção coletiva estiverem sendo implantadas;*

III. *Para atender a situações de emergência.*

Dos itens acima:

- A) Apenas os itens I e II estão corretos.
- B) Apenas os itens I e III estão corretos.
- C) Apenas os itens II e III estão corretos.
- D) Todos os itens estão corretos.

03. Ainda sobre a Norma Regulamentadora 6, cabe ao empregado quanto ao EPI somente o exposto na seguinte alternativa:

- A) Responsabilizar-se pela guarda e conservação.
- B) Responsabilizar-se pela higienização e manutenção periódica.
- C) Substituir imediatamente, quando danificado ou extraviado.
- D) Comercializar ou colocar à venda somente o EPI, portador de Certificado de Aprovação.

04. Com base na ABNT NBR 6492 (Representação de projetos de arquitetura), assinale a alternativa incorreta:

- A) Corte é o plano secante vertical que divide a edificação em duas partes, seja no sentido longitudinal, seja no transversal.
- B) Planta de locação (ou implantação) é a planta que compreende o projeto como um todo, contendo, além do projeto de arquitetura, as informações necessárias dos projetos complementares, tais como movimento de terra, arruamento, redes hidráulica, elétrica e de drenagem, entre outros.
- C) Planta de situação é a planta que compreende o partido arquitetônico como um todo, em seus múltiplos aspectos. Pode conter informações específicas em função do tipo e porte do programa, assim como para a finalidade a que se destina.
- D) Para aprovação em órgãos oficiais, a planta de edificação deve conter informações completas sobre localização do terreno.

05. Ainda com base na ABNT NBR 6492 (Representação de projetos de arquitetura), a “representação gráfica de planos externos da edificação” é denominada:

- A) Elevação.
- B) Fachada.
- C) Detalhe ou ampliação.
- D) Planta baixa.

06. *“Texto que evidencia o atendimento às condições estabelecidas no programa de necessidades. Apresenta o partido arquitetônico adotado que é definido no estudo preliminar.”*

(Fonte: ABNT NBR 6492 - Representação de projetos de arquitetura)

Tal citação refere-se ao(à):

- A) Discriminação Técnica.
- B) Especificação.
- C) Memorial Justificativo.
- D) Orçamento.

07. Acerca da ABNT NBR 9050 (Acessibilidade a edificações, mobiliário, espaços e equipamentos urbanos), analise:

() - *Área de refúgio ou resgate é a área com acesso direto para uma saída, destinada a manter em segurança pessoas com deficiência ou com mobilidade reduzida, enquanto aguardam socorro em situação de sinistro;*

() - *Contraste é a diferença perceptível visual, tátil ou sonora;*

() - *Guia de balizamento é qualquer elemento natural ou edificado que possa ser utilizado como referência de orientação direcional por todas as pessoas, especialmente as com deficiência visual.*

Julgue os itens acima em verdadeiro (V) ou falso (F) e, em seguida, assinale a alternativa contendo a ordem correta das respostas, de cima para baixo:

- A) V - F - V.
- B) V - V - F.
- C) F - F - V.
- D) F - V - F.

08. *“Considera-se o módulo de referência a projeção de _____ por _____ no piso, ocupada por uma pessoa utilizando cadeira de rodas motorizadas ou não, conforme figura a seguir.”*

(Fonte: ABNT NBR 9050 - Acessibilidade a edificações, mobiliário, espaços e equipamentos urbanos)

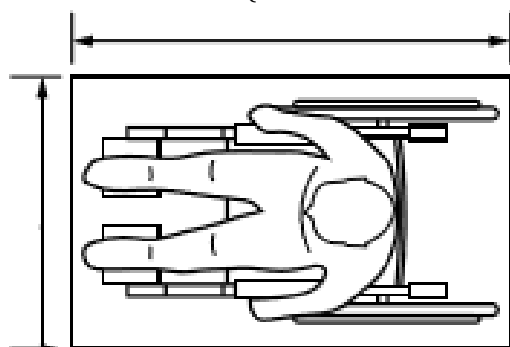

Assinale a alternativa que completa, correta e respectivamente, as lacunas acima:

- A) 0,40 m; 0,80 m.
- B) 0,60 m; 1,00 m.

- C) 0,80 m; 1,20 m.
- D) 1,00 m; 1,20 m.

09. “Mobiliários com altura entre 0,60 m até 2,10 m do piso podem representar riscos para pessoas com deficiências visuais, caso tenham saliências com mais de:”

(Fonte: ABNT NBR 9050 - Acessibilidade a edificações, mobiliário, espaços e equipamentos urbanos)

- A) 0,05 m de profundidade.
- B) 0,10 m de profundidade.
- C) 0,15 m de profundidade.
- D) 0,20 m de profundidade.

10. Acerca da ABNT NBR 9077 (Saídas de emergência em edifícios), “se o degrau não possui bocel, a linha de concorrência dos planos do degrau e do espelho, neste caso obrigatoriamente inclinada, chama-se quina do degrau; a saliência do bocel ou da quina sobre o degrau imediatamente inferior não pode ser _____ que _____ em projeção horizontal.”

Assinale a alternativa que completa, correta e respectivamente, as lacunas acima:

- A) Menor; 15 mm.
- B) Maior; 15 mm.
- C) Menor; 10 mm.
- D) Maior; 10 mm.

11. “Medida em metros entre o ponto que caracteriza a saída ao nível da descarga, sob a projeção do paramento externo da parede da edificação, ao ponto mais baixo do nível do piso do pavimento mais baixo da edificação (subsolo).”

(Fonte: ABNT NBR 9077 - Saídas de emergência em edifícios)

Tal citação refere-se ao(à):

- A) Altura ascendente.
- B) Altura da edificação ou altura descendente.
- C) Área do maior pavimento.
- D) Distância de segurança.

12. “Um lanço de escada nunca pode ter menos de _____, nem subir altura superior a _____.”

(Fonte: ABNT NBR 9077 - Saídas de emergência em edifícios)

Assinale a alternativa que completa, correta e respectivamente, as lacunas:

- A) Dois degraus; 3,70 m.
- B) Três degraus; 3,70 m.
- C) Dois degraus; 3,50 m.
- D) Três degraus; 3,50 m.

13. Sobre a ABNT NBR 13752 (Perícias de engenharia na construção civil), assinale a alternativa incorreta:

- A) Avaria: dano causado a qualquer bem, ocasionado por defeito ou outra causa a ele externo.
- B) Arrendamento: retribuição pela cessação de direito à exploração, por prazo certo e condições convencionadas, de bens ou coisas infringíveis, capazes de produzir frutos.

- C) *Área non aedificandi*: área gravada por restrições legais ou contratuais do loteamento, desde que devidamente averbadas junto ao Registro de Imóveis, onde é permitido construir.
- D) Benfeitoria útil: aquela que aumenta ou facilita o uso do bem.

14. A “*depreciação de um bem devido à retirada de sistemas ou componentes originalmente existentes*” é denominada:

- A) Mutilação.
- B) Obsolescência.
- C) Deterioração.
- D) Decrepitude.

15. Acessão é o modo originário de aquisição da coisa acessória que adere materialmente ao imóvel, passando a pertencer definitivamente ao proprietário, podendo ter origem:

- I. *Natural: formação de ilhas, avulsão, aluvião, abandono de álveo;*
- II. *Artificial: quando por efeito exclusivo de fato ou ação do homem, tais como plantações, terraplenagem;*
- III. *Mista: quando se dá simultaneamente por fato natural e por ação do homem.*

Dos itens acima:

- A) Apenas o item I está correto.
- B) Apenas os itens I e II estão corretos.
- C) Apenas os itens II e III estão corretos.
- D) Todos os itens estão corretos.

16. A “*capacidade do edifício ou de seus sistemas de desempenhar suas funções, ao longo do tempo e sob condições de uso e manutenção especificadas, até um estado limite de utilização*” é denominada:

- A) Durabilidade.
- B) Desempenho.
- C) Degradação.
- D) Manutenibilidade.

17. “*Vida útil definida para atender às exigências do usuário (a ser estabelecida em projeto ou em especificações de desempenho)*”.

(Fonte: ABNT NBR 15575 - Desempenho em Edificações)

Tal citação refere-se ao(à):

- A) Vida útil (VU).
- B) Vida útil de projeto (VUP).
- C) Vida útil requerida (VUR).
- D) Retrofit.

18. À luz da Lei nº 6.938, de 31 de agosto de 1981, são instrumentos da Política Nacional do Meio Ambiente, exceto:

- A) O estabelecimento de padrões de qualidade ambiental.
- B) O zoneamento ambiental.
- C) A avaliação de impactos ambientais.
- D) O parcelamento, uso e ocupação do solo.

19. "O poluidor que expuser a perigo a incolumidade humana, animal ou vegetal, ou estiver tornando mais grave situação de perigo existente, fica sujeito à pena de reclusão de 1 (um) a _____ anos e multa de 100 (cem) a 1.000 (mil) MVR."

(Fonte: Art. 15 - Lei nº 6.938, de 31 de agosto de 1981)

Assinale a alternativa que completa a lacuna:

- A) 2 (dois).
- B) 3 (três).
- C) 4 (quatro).
- D) 5 (cinco).

20. De acordo com a ABNT NBR 15575 (Desempenho em Edificações), as exigências do usuário relativas à habitabilidade são expressas pelos seguintes fatores, exceto:

- A) Estanqueidade.
- B) Conforto térmico.
- C) Conforto acústico.
- D) Durabilidade.

Questões de Língua Portuguesa

21. Assinale a alternativa com erro de pontuação:

- A) Sua tez, alva e pura como um foco de algodão, tingia-se nas faces duns longes cor-de-rosa...
- B) Os pais dos alunos, compareceram à reunião.
- C) Agora não se encontra. Quem sabe se ligar mais tarde...
- D) Quando penso em você (...) menos a felicidade.

22. Correlações verbais se definem pela harmonia, pela coerência que se dá entre as formas verbais expressas no discurso propriamente dito, com vistas a fazer com que prevaleça o aspecto lógico, objetivo das ideias manifestadas. Assinale a alternativa que apresenta pretérito perfeito do indicativo mais pretérito imperfeito do subjuntivo:

- A) Pedi que ela fizesse o trabalho.
- B) Se você fizesse o trabalho, eu avisaria a professora.
- C) Acreditará em tudo que eu falei.
- D) Reverá tudo o que eu fiz.

23. Analise o trecho e assinale a alternativa que completa respectivamente as lacunas:

Quando se conjuga o verbo amar, obtêm-se formas como amava, amavas, amava, amávamos, amáveis, amavam. Essas modificações ocorrem à medida que o verbo vai sendo flexionado em número (singular e plural) e pessoa (primeira, segunda ou terceira). Também ocorrem se ____ o tempo e o modo do verbo (amava, amara, amasse, por exemplo). Podemos concluir, assim, que existem morfemas que ____ as flexões das palavras. Esses morfemas sempre surgem no ____ das palavras variáveis e recebem o nome de desinências. Há desinências nominais e desinências verbais.

- A) Mantermos – Coíbem – Fim.
- B) Modificarmos – Indicam – Fim.
- C) Mantermos – Omitem – Início.

D) Mantivermos – Seleccionam – Principio.

24. Não deveria haver acento indicador de crase em qual das frases abaixo?

- A) Fui à terra onde meu pai nasceu.
- B) O astronauta regressou à Terra trinta dias após sua partida.
- C) Fui àquele serviço para resolver esse problema.
- D) Vou à Brasília no próximo mês.

25. Assinale a alternativa que apresenta palavras ortograficamente corretas:

- A) Probrema – Brusa.
- B) Beneficiente – Aminésia.
- C) Absurdo – Idolatrada.
- D) Losângulo – Asterístico.

26. Está incorreto quanto à concordância:

- A) Os homens eram altos, mas não aparentavam.
- B) Ela próprio fará o pedido ao diretor.
- C) Os homens falavam alto e atrapalhavam a todos.
- D) Poucas pessoas acreditavam nele.

27. Assinale a alternativa em que pelo menos uma das palavras deveria ter sido grafada com X e não CH:

- A) Chancelar – Chegará.
- B) Chilografia – Chícara.
- C) Chicana – Chuvarada.
- D) Choça – Chocado.

28. Tem uso restrito à linguagem litúrgica, ultra formal ou literária:

- A) Tu.
- B) Senhoria.
- C) Senhor.
- D) Vós.

29. Leia com atenção:

- I. *Refiro-me _____ que aconteceu semana passada;*
- II. *Vou _____ praia.*

Preenchem adequadamente as lacunas acima as respectivas palavras:

- A) Àquilo – À.
- B) Aquilo – A.
- C) Aquilo – À.
- D) Àquilo – A.

30. Está errado quanto ao uso do pronome:

- A) Não esqueça-se de comprar novos livros.
- B) Ver-lhe-ei no inferno.

- C) Não me fale novamente sobre esse assunto.
- D) Aqui se vive melhor do que na cidade grande.

Questões de Conhecimentos Gerais

31. Tendo em vista a Lei Orgânica do Município de Princesa – SC, assinale a alternativa improcedente:
- A) Os Vereadores gozam de inviolabilidade por suas opiniões, palavras e votos no exercício do mandato, e na circunscrição do Município.
 - B) O Município não poderá dividir-se em distritos, segundo suas necessidades administrativas e o interesse de seus habitantes.
 - C) O Distrito será designado pelo nome de sua sede que tem a categoria de Vila.
 - D) Constituem bens do Município todas as coisas móveis e imóveis, direitos e ações que a qualquer título pertençam ou venham a pertencer.
32. A economia catarinense é bastante diversificada e está organizada em vários polos distribuídos por diferentes regiões do Estado. A diversidade de climas, paisagens e relevos estimula o desenvolvimento de inúmeras atividades, da agricultura ao turismo, atraindo investidores de segmentos distintos e permitindo que a riqueza não fique concentrada em apenas uma área. O Norte de Santa Catarina destaca-se nos setores:
- A) Tecnologia, turismo, serviços e construção civil.
 - B) Indústria de papel, celulose e da madeira.
 - C) Polo tecnológico, moveleiro e metal-mecânico.
 - D) Produção alimentar e de móveis.
33. A obra a seguir foi desenvolvida pelo pintor brasileiro:



Mulher Chorando

- A) Candido Portinari.
- B) Di Cavalcanti.
- C) Lasar Segall.
- D) Mário de Andrade.

34. É de extrema importância conhecer e identificar bem o incêndio que se vai combater, antes de escolher o extintor, um erro na escolha pode tornar inútil o esforço de combater um incêndio, podendo até piorar a situação: aumentar ou espalhar ainda mais as chamas, ou criar novas causas de fogo (curtos-circuitos). Materiais como madeira, papel, tecido, que se caracterizam por deixar, após a queima, resíduos como carvão e cinza, essa classe de incêndios deve ser combatida com extintores de:

- A) Dióxido de carbono.
- B) Água ou espuma.
- C) Extintor Pó químico ou dióxido de carbono.
- D) Dióxido de carbono ou espuma química.

35. *Quando se pensa em Paraguai, a palavra "compras" já vem à mente. Afinal, muitos brasileiros se deslocam para o país com o objetivo de voltar para casa com as malas cheias de produtos, sem precisar gastar muito. O que poucos sabem, é que o Paraguai tem paisagens incríveis, cachoeiras e até turismo de aventura.*

(Fonte Adaptada: <https://www.terra.com.br/noticias/>> acesso 13 de junho de 2019)

São estados brasileiros que fazem fronteira com o Paraguai:

- I. *Mato Grosso do Sul;*
- II. *Paraná;*
- III. *Rondônia;*
- IV. *Roraima.*

Dos itens acima:

- A) Apenas os itens I e IV estão corretos.
- B) Apenas os itens I e II estão corretos.
- C) Apenas os itens I e III estão corretos.
- D) Apenas os itens I, II e IV estão corretos.