



# PREFEITURA MUNICIPAL DE ICAPUÍ – CE

## CONCURSO PÚBLICO – EDITAL 001/2021

### AGENTE DE TRÂNSITO

NOME DO CANDIDATO: \_\_\_\_\_

RG: \_\_\_\_\_ ÓRGÃO EXPEDIDOR: \_\_\_\_\_

Nº DE INSCRIÇÃO

--	--	--	--	--	--	--	--	--	--

ASSINATURA: \_\_\_\_\_

### LEIA COM ATENÇÃO E SIGA RIGOROSAMENTE ESTAS INSTRUÇÕES:

1. Este caderno contém 60 (sessenta) questões de múltipla escolha, numeradas de 1 (um) a 60 (sessenta).
2. Cada uma das questões apresenta um enunciado seguido de 5 (cinco) alternativas, das quais somente uma deve ser assinalada.
3. Examine se a prova está completa com a sequência numérica das questões, se há falhas ou imperfeições gráficas que causem dúvidas. Qualquer reclamação deverá ser feita durante os 20 minutos iniciais. Após esse tempo, qualquer reclamação será desconsiderada.
4. Depois de decorridas 2 (duas) horas do início da prova, será distribuído o cartão-resposta, o qual será o único documento válido para a correção. Ao recebê-lo, verifique se seu nome e seu número de inscrição estão corretos. Reclame imediatamente se houver discrepância.
5. A folha de respostas não pode ser dobrada, amassada, rasurada ou manchada. Exceto sua assinatura e data de nascimento, nada deve ser escrito ou registrado fora dos locais destinados às respostas. Tenha muita atenção ao marcar sua folha de respostas, pois não haverá substituição por erro do candidato. Marque sua resposta pintando completamente o espaço correspondente à alternativa de sua opção.  
  
Ex.: A  B  C  D  E
6. A leitora de marcas não registrará as respostas em que houver falta de nitidez, uso de corretivo, marcação a lápis ou marcação de mais de uma letra. Não serão computadas questões não assinaladas.
7. Durante a prova, é proibido o intercâmbio e o empréstimo de material de qualquer natureza entre os candidatos. A tentativa de fraude, a indisciplina e o desrespeito às autoridades encarregadas dos trabalhos são faltas que implicarão a desclassificação do candidato.
8. Qualquer forma de comunicação entre candidatos implicará a eliminação de ambos do certame.
9. Não será permitido ao candidato, durante a realização das provas, portar armas, aparelhos eletrônicos de qualquer natureza, relógios, bolsas, livros, jornais e impressos em geral; bonés, chapéus, lenço de cabelo, bandanas etc.
10. É vedado o uso de telefone celular ou de qualquer outro meio de comunicação. O candidato que for flagrado portando aparelho celular ou qualquer outro meio de comunicação, durante o período de realização da prova, e/ou o aparelho celular tocar será sumariamente eliminado do certame.
11. Em caso de dúvida, durante a prova, levante o braço para solicitar atendimento da fiscalização. Jamais pergunte em voz alta.
12. Ao terminar a resolução da prova, entregue-a ao fiscal de sala juntamente com **a folha de respostas**. Não se esqueça de **assinar a folha de frequência**.
13. O candidato que permanecer na sala de provas, por mais de 3h30min, poderá levar consigo o caderno de provas, fornecido pela **ORGANIZADORA**.
14. As provas terão duração de 4 (quatro) horas com início às 14h e término às 18h. O candidato só poderá ausentar-se da sala depois de decorridas duas horas do início das provas.
15. Os **Gabaritos Preliminares das Provas Objetivas** serão divulgados 72 (setenta e duas) horas após a realização das mesmas.

RASCUNHO

### CONHECIMENTOS GERAIS

Leia o texto de Raquel de Queiroz com atenção e responda as questões de 1 a 6.

A grande causa de esquecimento, a responsável pela pouca contrição da gente e a pouca constância no arrependimento, é o tempo, é o tempo não ser, como o espaço, uma coisa onde se possa ir e vir, sair e voltar... O que se passa no tempo, some-se, anda para longe e não volta nunca, pior do que se estivesse do outro lado de terra e mar.

Afinal, quem pode manter, num espelho, uma imagem que fugiu?

(Raquel de Queiroz)

**1. Em relação ao texto, analise as afirmativas a seguir.**

- I. A autora finaliza o texto com uma interrogação. Isso denota sua dúvida sobre a "grande causa do esquecimento".
- II. Para a autora, não esquecer levaria à maior constância no arrependimento.
- III. Ao comparar tempo e espaço, a autora dá-se conta de que tempo e espaço se perdem com o ir e vir da vida.
- IV. O tempo leva as pessoas ao esquecimento dos pecados cometidos.

**Marque a opção que apresenta as afirmativas CORRETAS.**

- a) I – II.
- b) I – III.
- c) I – IV.
- d) II – III.
- e) II – IV.

**2. Para a autora, o tempo é a causa do esquecimento porque**

- a) dificulta o arrependimento.
- b) permite ir e vir.
- c) assemelha-se ao espaço.
- d) é impossível retê-lo.
- e) leva à inconstância.

**3. Quanto à função da linguagem e ao tipo de texto, é correto afirmar que o texto de Raquel de Queiroz é predominantemente**

- a) expressivo e narrativo.
- b) conativo e narrativo.
- c) referencial e dissertativo.
- d) fático e descritivo.
- e) Poético e injuntivo.

**4. Sobre a linguagem do texto de Raquel de Queiroz, analise as afirmativas e assinale (V) para as Verdadeiras e (F) para as Falsas.**

( ) A palavra "espelho" tem sentido conotativo. É uma metonímia que subentende a palavra memória e recupera a ideia central do texto.

( ) "Afinal" é um advérbio que denota ordenamento e conclusão, fazendo o encadeamento dos segmentos textuais.

( ) A repetição da oração "é o tempo" é um recurso que busca dar ênfase e intensificar o enunciado.

( ) Na oração, "onde se possa ir e vir", o pronome "onde" introduz uma oração adjetiva e retoma o termo "espaço", intensificando a coesão textual.

**Marque a opção que apresenta a sequência CORRETA.**

- a) V – F – V – V.
- b) F – V – V – V.
- c) V – F – V – F.
- d) V – V – F – F.
- e) F – V – F – V.

**5. No texto, a expressão "a responsável pela pouca contrição da gente e a pouca constância no arrependimento", sintaticamente é um**

- a) adjunto adnominal.
- b) complemento nominal.
- c) sujeito oracional.
- d) aposto.
- e) vocativo.

**6. Em "anda para longe e não volta nunca, pior do que se estivesse do outro lado de terra e mar."**

**A vírgula nesse trecho foi usada como recurso de**

- a) silepse.
- b) pleonasma.
- c) elipse.
- d) hipérbato.
- e) ironia.

**7. Assinale a alternativa em que o pronome oblíquo "lhe" NÃO é um objeto indireto.**

- a) A decisão foi-lhe favorável.
- b) Entregou-lhe o doce.
- c) Pediu-lhe atenção.
- d) Traga-lhe tudo que estava no pedido.
- e) Não lhe pagou o aluguel porque adoeceu.

**8. Marque a alternativa que NÃO apresenta erro de ortografia.**

- a) O poder descricionário dos ditadores é o responsável por tantas atrocidades no mundo.
- b) Falta de atenção e desleixo ao manuzear os objetos da coleção podem gerar acidentes.
- c) O debate recrudescceu, mas o partido amarelo continua confiante na vitória.
- d) Eu não assisto programas policiais, pois os assassinatos me deixam preocupada.
- e) Existe uma substancia encontrada no guaraná que pode estimular a função cerebral e auxiliar na concentração.

**9. Marque a alternativa que apresenta apenas substantivos coletivos.**

- a) Galinha, montanha, cerca.
- b) Rebanho, cidade, alegria.
- c) Matilha, felicidade, poleiro.
- d) Matilha, rebanho, alcateia.
- e) Pasto, boi, garrotes.

**10. Na frase "Sou o mais rápido de todos", em relação a classificação do adjetivo rápido, podemos constatar que o mesmo se encontra no grau**

- a) comparativo de superioridade.
- b) superlativo relativo de superioridade.
- c) superlativo absoluto analítico.
- d) superlativo absoluto sintético.
- e) superlativo relativo de inferioridade.

**11. Marque a alternativa que apresenta pronomes pessoais oblíquos átonos.**

- a) si, consigo, ti.
- b) ti, mim, comigo.
- c) o, a, lhe.
- d) lhes, se, comigo.
- e) ele, ela, si.

**Para responder às questões 12 a 14, leia o texto a seguir.**

#### TEXTO II A raça humana

A raça humana é  
Uma semana  
Do trabalho de Deus

A raça humana é ferida acesa  
 Uma beleza, uma podridão  
 O fogo eterno e a morte  
 A morte e a ressurreição

A raça humana é  
 Uma semana  
 Do trabalho de Deus

A raça humana é o cristal de lágrima  
 Da lavra da solidão  
 Da mina, cujo mapa  
 Traz na palma da mão.  
 (Versos da música raça humana de Gilberto Gil).

**12. É possível classificar o texto como um(a):**

- a) canção.
- b) receita.
- c) anúncio.
- d) biografia.
- e) carta.

**13. A palavra “raça” contida no texto II, pode ser classificada como**

- a) advérbio.
- b) substantivo masculino no singular.
- c) substantivo feminino no singular.
- d) substantivo feminino no plural.
- e) substantivo masculino no plural.

**14. As palavras “morte” e “ressurreição” contidas no texto (linha 7) são palavras**

- a) sinônimas.
- b) monossílabas.
- c) trissílabas.
- d) antônimas.
- e) polissílabas.

**15. Marque a ÚNICA alternativa que apresenta corretamente o diminutivo da palavra “anel”.**

- a) anelzinho.
- b) aneuzinho.
- c) anezinhos.
- d) aniezinhos.
- e) aneizenhos.

**16. Assinale a alternativa em que todas as palavras foram escritas corretamente**

- a) proseder, puresa, horades
- b) foíçe, touçeira, eceção
- c) mexer, México, encher
- d) enchada, mechilhão, mecherico.
- e) chumaço, froucho, madeicha.

**17. Observe as frases a seguir.**

- I. Estudar e trabalhar engrandece o homem.
- II. Rir e chorar fazem parte da vida.
- III. O falar e o escrever caracterizam homens dinâmicos.

**Marque a alternativa CORRETA**

- a) As palavras “falar” e “escrever” são antônimas.
- b) As palavras “rir” e “chorar” são sinônimas.
- c) As palavras “Estudar” e “trabalhar” são adjetivos.
- d) As palavras “vida” e “homem” são advérbios.
- e) As palavras “rir” e “chorar” são antônimas.

**18. O médico receitou para Ana 3 caixas de um remédio para ser tomado 4 vezes ao dia. Se cada caixa do remédio contém 2 dúzias de comprimidos, Ana tomará esse remédio por um período de**

- a) 20 dias
- b) 18 dias.
- c) 14 dias.
- d) 12 dias.
- e) 6 dias.

**19. Em uma pequena empresa especializada em fabricação de vassouras concluiu  $\frac{3}{5}$  de um trabalho no primeiro dia e  $\frac{1}{4}$ , no segundo dia, faltando ainda para concluir esse trabalho a fração de**

- a)  $\frac{1}{15}$ .
- b)  $\frac{3}{20}$ .
- c)  $\frac{3}{15}$ .
- d)  $\frac{17}{20}$ .
- e)  $\frac{17}{15}$ .

**20. Um bolo inteiro custa R\$ 60,00. Ele foi dividido em 4 partes. Se eu quiser comprar apenas dois terços de uma dessas partes terei que pagar**

- a) R\$ 5,00.
- b) R\$ 10,00.
- c) R\$ 12,00.
- d) R\$ 15,00.
- e) R\$ 18,00.

**21. Sabendo que Marcos possui um relógio digital que marca 09:57:43. O número mínimo de segundos que deverá passar até que se alterem todos os algarismos é de**

- a) 137 s.
- b) 144 s.
- c) 139 s.
- d) 142 s.
- e) 147 s.

**22. Um número x é somado com 23 e o resultado é multiplicado por 6, obtendo-se 180. Para tanto, x deve ser igual a**

- a) 12.
- b) 5.
- c) 7.
- d) 14.
- e) 9.

**23. Uma peça de teatro teve início com 120 pessoas presentes na plateia, sendo que ninguém mais entrou depois de iniciada. A peça era ruim, e durante a apresentação retiraram-se 25 mulheres e 15 homens, restando então, na plateia, um número igual de espectadores de ambos os sexos. No início da sessão, o número de homens presentes era igual a**

- a) 35.
- b) 38.
- c) 40.
- d) 45.
- e) 55.

**24. João ganhou de presente de natal uma miniatura de um trem que foi feita na escala de  $\frac{1}{25}$ . Se na miniatura que João ganhou a distância entre as rodas é de 5,5 cm, no trem em tamanho real, qual será o valor dessa medida em metros?**

- a) 5,5 m.
- b) 13,7 m.
- c) 1,375 m.
- d) 3,45 m.
- e) 25 m.

**25. Uma bomba, quando ligada, enche uma caixa de água em 2 horas. Se 3 bombas iguais à primeira estiverem enchendo o mesmo tanque, então ele ficará cheio em**

- a) 40 minutos.

- b) 6 horas.
- c) 3 horas.
- d) 4 horas.
- e) 80 minutos.

26. Sabendo que um determinado relógio atrasou 24 minutos em 48 horas. Continuando nesse ritmo, em três semanas esse mesmo relógio terá atrasado

- a) 4h34min.
- b) 4h12min.
- c) 2h55min.
- d) 3h14min.
- e) 3h23min.

27. Em um dia de trânsito livre, Manuel percorre 7,5 km em, aproximadamente, 15 minutos. Mantendo as mesmas condições de trânsito, em 1 hora e 15 minutos, ele irá percorrer, aproximadamente,

- a) 25 km.
- b) 30,5 km.
- c) 40 km.
- d) 37,5 km.
- e) 45,3 km.

28. Na casa do Hugo, o chuveiro elétrico e a geladeira consomem aproximadamente 60% da energia elétrica. Sendo a conta de energia elétrica dessa residência R\$ 120,00, os demais aparelhos elétricos dessa residência gastam, aproximadamente,

- a) R\$ 48,00.
- b) R\$ 40,00.
- c) R\$ 36,00.
- d) R\$ 32,00.
- e) R\$ 30,00.

29. Beatriz precisa limpar o carpete de um escritório de 5 m de comprimento por 3 m de largura. Até agora já limpou 6 m<sup>2</sup> do carpete. Falta limpar ainda

- a) 9 m<sup>2</sup>.
- b) 8 m<sup>2</sup>.
- c) 6 m<sup>2</sup>.
- d) 4 m<sup>2</sup>.
- e) 3 m<sup>2</sup>.

30. Um produto que custava R\$ 182,00 foi vendido por R\$ 36,40. Na promoção, o desconto anunciado era de 89% para esse produto. Gustavo que é muito esperto provou que o anúncio era enganoso, pois o desconto verdadeiro era de

- a) 60 %.
- b) 65 %.
- c) 70 %.
- d) 75 %.
- e) 80 %.

31. Uma pessoa aplicou R\$ 6.000,00 a uma taxa de juro simples de 0,8% ao mês e ao final da aplicação recebeu um montante de R\$ 6.336,00. O prazo dessa aplicação foi de

- a) 7 meses.
- b) 8 meses.
- c) 9 meses.
- d) 10 meses.
- e) 11 meses.

32. Existem mais brancos no mercado de trabalho, assim como existem mais brancos nas instituições privadas deste país e a escola faz parte deste cenário. Como disse o filósofo e educador Renato Nogueira em entrevista à revista Veras, "as desigualdades são fatores que impedem que a escola chegue da mesma forma para todo mundo. Não é o mérito

individual, há condicionantes históricos, sociais, fatores psicológicos que atrapalham".

O Estadão, 22 de novembro

No mês de novembro de 2021, há muitas ações acontecendo sensibilizando as pessoas para que a cor da pele não faça a diferença. Estamos comemorando o mês

- a) de valorização da cultura africana influenciando as artes no Brasil.
- b) da influência negra no esporte profissional brasileiro.
- c) de sensibilização contra o racismo, a favor da inclusão.
- d) da Consciência Negra, 20 de novembro, dia nacional da consciência negra.
- e) a favor da igualdade de oportunidades de trabalho para mulheres negras.

33. Tivemos o Outubro Rosa, marcado pela campanha de prevenção do câncer de mama.



Agora temos a campanha:



Por que

- a) homem também tem que se cuidar, estamos juntos para prevenir o câncer de próstata.
- b) uma alimentação saudável, rica em verduras, vitaminas e cereais, é uma das formas de prevenir diversas doenças.
- c) campanhas de esclarecimento sobre a população masculina, além da iluminação dos pontos turísticos.
- d) de acordo com o Inca, a cada 38 minutos, um homem morre em decorrência do câncer de próstata.
- e) a próstata apresenta o tamanho aproximado de uma castanha e está localizada na região logo abaixo da bexiga.

### 34. O assunto vigente é conta de energia



Número de beneficiários da Tarifa Social pode dobrar e chegar a 24 milhões de famílias, diz Aneel.

A Tarifa Social, que dá desconto na conta de luz, pode ser pedida por famílias de baixa renda. Mas os consumidores devem estar inscritos no

- Bolsa Família e ter os filhos matriculados, frequentando a escola.
- Auxílio Emergencial e com as contas de energia em dias.
- Cadastro Único (CadÚnico) ou no programa do Benefício de Prestação Continuada (BPC).
- Não podem ter nenhum "gato" na instalação elétrica da sua residência.
- devem possuir até quatro eletrodomésticos ligados na residência.

### 35. A pandemia, que ainda estamos enfrentando, nos ensinou que

- os planos de saúde são eficientes.
- os atendimentos pelo SUS garantem tratamento adequado.
- a saúde é coletiva, não podemos ter atitudes individuais que comprometam o outro.
- a cura do Coronavírus depende, exclusivamente, da vacinação.
- somente os equipamentos hospitalares garantem a recuperação dos idosos.

### 36. Observe a ilustração a seguir.



Globo terrestre na conferência do clima de Madri, COP 25, em 13 de dezembro de 2019 — Foto: Paul White/AP/Arquivo

A Cúpula de Líderes sobre o Clima, reunião para discutir questões climáticas junto a 40 nações, entre elas o Brasil, é o mesmo o que COP 26?

- Não. São eventos diferentes e não têm relação entre si. Um trata de Clima, o outro de economia.
- Não. São eventos diferentes, mas têm propósitos semelhantes em relação ao clima do Planeta.
- Sim. São eventos idênticos com diferença apenas do local de realização.
- Sim. São eventos iguais patrocinados e promovidos pelos EUA, prometidos por Biden na sua campanha eleitoral.
- Sim. Mas, apenas, a COP 26 tem propósitos econômicos relacionados à recuperação da economia mundial.

### 37. Observe a ilustração a seguir.

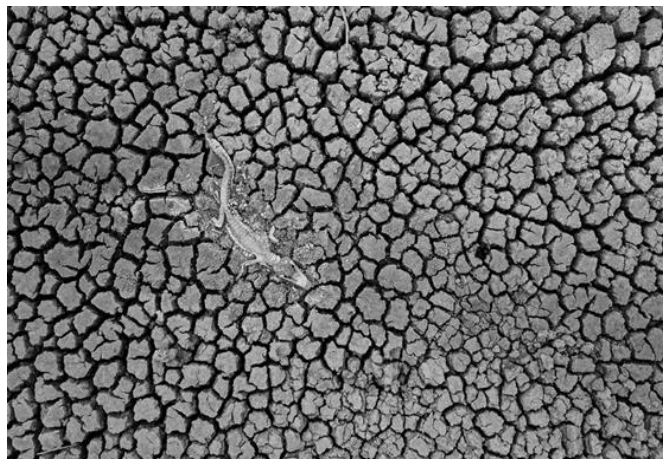

Carcaça de jacaré do Pantanal (*Caiman yacare*) em solo seco às margens da Rodovia Transpantaneira, município de Poconé (Mato Grosso) — Foto: Daniel De Granville Manço / TNC Photo Contest 2021

Em 2020, o Pantanal foi atingido pela maior tragédia da História. Incêndios destruíram cerca de 4 milhões de hectares. 26% do bioma - uma área maior que a Bélgica - foram consumidas pelo fogo.

Sobre essa triste realidade, assinale (V) para as afirmativas Verdadeiras e (F) para as Falsas.

- Cerca de 4,6 bilhões de animais foram afetados e ao menos 10 milhões morreram.
- Em Mato Grosso, quase 2,2 milhões de hectares foram destruídos e, em Mato Grosso do Sul, 1,7 milhão de hectares, viraram cinzas.
- Voluntários que atuaram no resgate e no tratamento de animais vítimas de incêndios no Pantanal receberam toda ajuda solicitada.
- O Pantanal perdeu 29% de superfície de água e de campos alagados entre a cheia de 1988 e a última, em 2018, quase 1% por ano. Se continuar neste ritmo, em 70 anos, o bioma estará seco.
- O Pantanal não está tão suscetível ao fogo. Os períodos úmidos favorecem o desenvolvimento de plantas aquáticas e semiaquáticas, porém os incêndios são criminosos.

Marque a opção que indica a sequência CORRETA

- F – V – F – V – F.
- V – V – F – V – F.
- V – F – V – F – V.
- V – V – F – F – F.
- F – F – V – V – F.

38. Ano de 2022, ano de eleições, momento de refletirmos sobre nossas atitudes e compromissos com o nosso País, ou seja, construção de um país mais democrático e justo. Reflita sobre o texto de um dos maiores filósofos da humanidade.

“O preço que o homem de bem paga por não se envolver em política é ser governado pelos mal-intencionados”.

Platão (427-347 a.C.)

**Infere-se desta afirmação que**

- as pessoas odeiam política devido às atitudes dos políticos.
- o voto consciente é o exercício da cidadania.
- a política compromete a democracia.
- recusar-se a votar compromete qualquer eleição.
- toda ação política envolve a possibilidade de corrupção.

**39. Reflita sobre a afirmativa a seguir.**

“O meu ideal político é a democracia, para que todo o homem seja respeitado como indivíduo e nenhum venerado”.

Albert Einstein

**Com relação à democracia, analise as afirmativas a seguir.**

- Democracia é um regime político em que todos os cidadãos elegíveis participam igualmente.
- Democracia direta refere-se ao sistema em que os cidadãos decidem diretamente cada assunto por votação.
- Na democracia, o povo não tem direitos.

**Marque a opção que indica a(s) afirmativa(s) CORRETA(S).**

- I – II.
- III.
- I.
- I – II – III.
- I – III.

**40. Com relação à ética, à moral e à cidadania, analise as afirmativas a seguir.**

- A palavra moral deriva do latim mores, “relativo aos costumes”.
- Moral é um conjunto de regras no convívio.
- A ética não deve ser confundida com a lei, embora, com certa frequência, a lei tenha como base princípios éticos.

**Marque a opção que indica a(s) afirmativa(s) CORRETA(S).**

- I.
- II.
- III.
- I – II – III.
- I – III.

**CONHECIMENTOS ESPECÍFICOS**

**41. Analise a afirmativa a seguir.**

O condutor de veículo destinado à condução de escolares deve satisfazer os seguintes requisitos:

- ter idade superior a vinte e um anos.
- ser habilitado na categoria D.
- ser penalmente imputável.
- não ter cometido mais de uma infração gravíssima nos 12 (doze) últimos meses.
- ser aprovado em curso especializado, nos termos da regulamentação do CONTRAN.

**Marque a opção que apresenta a(s) afirmativa(s) INCORRETA(S).**

- I.
- I – II.
- III.
- II – III.
- IV – V.

**42. Leia a afirmativa a seguir.**

A Carteira Nacional de Habilitação será conferida ao condutor no término de um ano, desde que o mesmo não tenha cometido

nenhuma infração de natureza \_\_\_\_\_ ou \_\_\_\_\_ ou seja reincidente em infração \_\_\_\_\_.

**Marque a opção que completa CORRETA e respectivamente as lacunas.**

- grave – gravíssima – média.
- gravíssima – grave – média.
- grave – gravíssima – grave.
- gravíssima – média – leve.
- grave – gravíssima – leve.

**43. Numere a coluna B pela coluna A, observada a seguinte gradação:**

**COLUNA A**

- Categoria A.
- Categoria B.
- Categoria C.
- Categoria D.
- Categoria E.

**COLUNA B**

- ( ) Condutor de veículo motorizado utilizado em transporte de carga, cujo peso bruto total exceda a três mil e quinhentos quilogramas.
- ( ) Condutor de veículo motorizado de duas ou três rodas com ou sem carro lateral.
- ( ) Condutor de veículo motorizado, não abrangido pela categoria A, cujo peso bruto total não exceda a três mil e quinhentos quilogramas e cuja lotação não exceda a oito lugares, excluído o do motorista.
- ( ) Condutor de veículo motorizado, utilizado no transporte de passageiros, cuja lotação exceda a oito lugares, excluído o do motorista.
- ( ) Condutor de combinação de veículos em que a unidade tratora se enquadre nas categorias B, C ou D e cuja unidade acoplada, reboque, semirreboque, trailer ou articulada tenha 6.000 kg (seis mil quilogramas) ou mais de peso bruto total, ou cuja lotação exceda a 8 (oito) lugares.

**Marque a opção que apresenta a sequência CORRETA.**

- I – II – III – IV – V.
- III – I – II – IV – V.
- I – II – IV – V – III.
- II – III – I – V – IV.
- III – II – I – IV – V.

**44. Observe a placa A-42a.**



**Ela indica que é**

- fim de pista dupla.
- pista dividida.
- início de pista dupla.
- início de pista simples.
- pista dividida simples.

**45. Com base na sinalização de trânsito, marque a alternativa CORRETA.**

O gesto do agente da autoridade de trânsito a seguir discriminado, significa ordem de



- parada para todos os veículos.
- parada para os veículos que estão transitando em sentido transversal ao braço.
- diminuição da velocidade.
- parada para os veículos que estão transitando em sentido transversal aos braços.
- seguir.

**46. O exame de aptidão física e mental, a ser realizado no local de residência ou domicílio do examinado, será preliminar e renovável para condutores com idade igual ou superior a 70 (setenta) anos, com a seguinte periodicidade:**

- a cada 8 (oito) anos.
- a cada 7 (sete) anos.
- a cada 10 (dez) anos.
- a cada 5 (cinco) anos.
- a cada 3 (três) anos.

**47. Recusar-se a ser submetido a teste, exame clínico, perícia ou outro procedimento que permita certificar influência de álcool ou outra substância psicoativa, será imposta ao condutor a seguinte penalidade:**

- multa (dez vezes) e suspensão do direito de dirigir por 12 (doze) meses.
- multa (cinco vezes) e suspensão do direito de dirigir por 3 (três) meses.
- multa (três vezes).
- multa (duas vezes).
- multa (dez vezes), suspensão do direito de dirigir e apreensão do veículo.

**48. Analise a alternativa a seguir.**

É responsável pelo acionamento do motor de partida, pelo funcionamento do motor e pela reposição da carga da bateria, o sistema

- de transmissão.
- de direção.
- de suspensão.
- elétrico.
- de freios.

**49. Leia com atenção.**

São circunstâncias que sempre agravam as penalidades dos crimes de trânsito, ter o condutor do veículo cometido a infração.

**Considerando essa afirmativa, marque a opção INCORRETA.**

- com dano potencial para duas ou mais pessoas ou com grande risco de grave dano patrimonial a terceiros.
- transitando em velocidade superior à máxima permitida para a via em 50 km/h (cinquenta quilômetros por hora).
- utilizando o veículo sem placas, com placas falsas ou adulteradas.
- sem possuir Permissão para Dirigir ou Carteira de Habilitação.
- com Permissão para Dirigir ou Carteira de Habilitação de categoria diferente da do veículo.

**50. Com relação aos Primeiros Socorros, para socorrer corretamente uma vítima de trauma em acidente, deve-se considerar, em primeiro lugar,**

- a obstrução das vias aéreas.
- uma possível parada cardíaca.
- o sangramento das lesões.
- uma possível fratura.

- uma lesão cerebral.

**51. Compete ao órgão máximo executivo de trânsito da União,**

- estimular e orientar a execução de campanhas educativas de trânsito.
- aprovar, complementar ou alterar os dispositivos de sinalização e os dispositivos e equipamentos de trânsito.
- solicitar aos órgãos e entidades executivos de trânsito e executivos rodoviários informações complementares relativas aos recursos, objetivando uma melhor análise da situação recorrida.
- planejar, projetar, regulamentar e operar o trânsito de veículos, de pedestres e de animais, e promover o desenvolvimento da circulação e da segurança de ciclistas.
- estabelecer procedimentos sobre a aprendizagem e habilitação de condutores de veículos, a expedição de documentos de condutores, de registro e licenciamento de veículos.

**52. Para a expedição do novo Certificado de Registro de Veículo da categoria de missões diplomáticas, de repartições consulares de carreira, de representações de organismos internacionais e de seus integrantes, deve ter autorização do ministro**

- de Estado da Infraestrutura.
- das Relações Exteriores.
- de Estado da Defesa.
- de Estado do Meio Ambiente.
- de Estado da Justiça e Segurança Pública.

**53. Ao regular a velocidade, o condutor deverá observar constantemente as condições físicas da via, do veículo e da carga, as condições meteorológicas e a intensidade do trânsito, obedecendo aos limites máximos de velocidade estabelecidos para a via, além de**

- não obstruir a marcha normal dos demais veículos em circulação sem causa justificada, transitando a uma velocidade anormalmente reduzida.
- sempre que quiser diminuir a velocidade de seu veículo, deverá, antes, certificar-se de que pode fazê-lo sem risco nem inconvenientes para os outros condutores, a não ser que haja perigo iminente.
- indicar, de forma clara, com a antecedência necessária e a sinalização devida, a manobra de redução de velocidade.
- o condutor que queira executar uma manobra deverá certificar-se de que pode executá-la sem perigo para os demais usuários da via que o seguem, precedem ou vão cruzar com ele, considerando sua posição, sua direção e sua velocidade.
- ao aproximar-se de qualquer tipo de cruzamento, o condutor do veículo deve demonstrar prudência especial, transitando em velocidade moderada, de forma que possa deter seu veículo com segurança para dar passagem a pedestre e a veículos que tenham o direito de preferência.

**Marque a opção que apresenta as afirmativas CORRETAS.**

- I – II.
- III – IV – V.
- I – II – III.
- II - III – IV.
- IV - V.

**54. Compete aos órgãos e às entidades executivos de trânsito dos Municípios, no âmbito de sua circunscrição, entre outras obrigações,**

- credenciar os serviços de escolta, fiscalizar e adotar medidas de segurança relativas aos serviços de remoção de veículos, escolta e transporte de carga indivisível.
- coordenar os órgãos do Sistema Nacional de Trânsito, objetivando a integração de suas atividades.



- c) apurar, prevenir e reprimir a prática de atos de improbidade contra a fé pública, o patrimônio, ou a administração pública ou privada, referentes à segurança do trânsito.
- d) registrar e licenciar, na forma da legislação, veículos de tração e propulsão humana e de tração animal, fiscalizando, autuando, aplicando penalidades e arrecadando multas decorrentes de infrações.
- e) estimular e orientar a execução de campanhas educativas de trânsito.

**55. Com base no Código de Trânsito Brasileiro, dentre as seguintes alternativas, assinale a que corresponde a um dos objetivos básicos do Sistema Nacional de Trânsito.**

- a) Estabelecer diretrizes da Política Nacional de Trânsito com vistas à segurança, à fluidez, ao conforto, à defesa ambiental e à educação para o trânsito, e fiscalizar seu cumprimento.
- b) Criar Câmaras Temáticas.
- c) Elaborar normas no âmbito das respectivas competências.
- d) Encaminhar aos órgãos e às entidades executivos de trânsito e executivos rodoviários informações sobre problemas observados nas autuações e apontados em recursos e que se repitam sistematicamente.
- e) Estabelecer procedimentos sobre a aprendizagem e a habilitação de condutores de veículos, a expedição de documentos de condutores, de registro e licenciamento de veículos.

**56. A infração que tem como penalidade, multa (dez vezes) e suspensão do direito de dirigir por 12 (doze) meses.**

- a) Dirigir veículo sem possuir Carteira Nacional de Habilitação, Permissão para Dirigir ou Autorização para Conduzir Ciclomotor.
- b) Dirigir veículo com Carteira Nacional de Habilitação ou Permissão para Dirigir de categoria diferente da do veículo que esteja conduzindo.
- c) Confiar ou entregar a direção de veículo a pessoa que, mesmo habilitada, por seu estado físico ou psíquico, não estiver em condições de dirigi-lo com segurança.
- d) Dirigir veículo com validade da Carteira Nacional de Habilitação vencida há mais de trinta dias.
- e) Dirigir sob a influência de álcool ou de qualquer outra substância psicoativa que determine dependência.

**57. Nos termos do Código de Trânsito Brasileiro, no que diz às Normas de Circulação e Conduta. Assinale a afirmativa INCORRETA.**

- a) O condutor que tenha o propósito de ultrapassar um veículo de transporte coletivo que esteja parado, efetuando embarque ou desembarque de passageiros, deverá reduzir a velocidade, dirigindo com atenção redobrada ou parar o veículo com vistas à segurança dos pedestres.
- b) Nas interseções e suas proximidades, o condutor poderá efetuar ultrapassagem.
- c) O condutor não poderá ultrapassar veículos em vias com duplo sentido de direção e pista única, nos trechos em curvas e em aclives sem visibilidade suficiente, nas passagens de nível, nas pontes e viadutos e nas travessias de pedestres, exceto quando houver sinalização permitindo a ultrapassagem.
- d) O condutor que for ingressar numa via, procedente de um lote limdeiro a essa via, deverá dar preferência aos veículos e pedestres que por ela estejam transitando.
- e) O condutor que queira executar uma manobra deverá certificar-se de que pode executá-la sem perigo para os demais usuários da via que o seguem, precedem ou vão cruzar com ele, considerando sua posição, sua direção e sua velocidade.

**58. Compete à Polícia Rodoviária Federal, entre outras competências no âmbito das rodovias e estradas federais,**

- a) realizar o patrulhamento ostensivo, executando operações relacionadas com a segurança pública, com o objetivo de preservar a ordem, a incolumidade das pessoas, o patrimônio da União e o de terceiros.
- b) supervisionar a implantação de projetos e programas relacionados com a engenharia, a educação, a administração, policiamento e a fiscalização do trânsito e outros, visando à uniformidade de procedimento.
- c) cumprir e fazer cumprir a legislação e as normas de trânsito, no âmbito das respectivas atribuições.
- d) avocar, para análise e soluções, processos sobre conflitos de competência ou circunscrição, ou, quando necessário, unificar as decisões administrativas.
- e) executar a fiscalização de trânsito, quando e conforme convênio firmado, como agente do órgão ou entidade executivos de trânsito ou executivos rodoviários, concomitantemente com os demais agentes credenciados.

**59. A aquaplanagem ocorre pela combinação dos fatores. Marque (V) para as afirmativas Verdadeiras e (F) as Falsas.**

- ( ) Excesso de água na pista.
- ( ) Redobrar o cuidado em curvas e frenagens.
- ( ) Alta velocidade.
- ( ) Manter farol baixo ligado, sempre.
- ( ) Pneus com profundidade de sulco insuficiente.

**Assinale a sequência CORRETA.**

- a) V – V – F – V – F.
- b) F – F – V – F – V.
- c) V – F – V – F – V.
- d) F – V – F – V – F.
- e) V – F – F – V – F.

**60. Sobre direção defensiva, assinale a afirmativa INCORRETA.**

Ao pilotar motocicletas em uma via, o condutor deve ficar atento a algumas condições que podem deixar uma pista perigosa, com pouca aderência

- a) Pavimento molhado, particularmente logo após começar a chover.
- b) Manchas de óleo na pista.
- c) Faixas pintadas na pista.
- d) Evitar areia, folhas e sujeira solta nas laterais da pista.
- e) Estradas de terra ou acúmulos de pedregulho e areia nas estradas pavimentadas.