

CONCURSO PÚBLICO  
CIDADE DE  
**Palmas** 2010

CADERNO DE QUESTÕES

**Agente Administrativo  
Educativo**



--	--

LÍNGUA PORTUGUESA

TEXTO 1 – A PROFECIA (adaptado)

Werner Zotz

Homens brancos têm cabeça oca. Deviam ter aprendido muitas lições com o povo filho da terra e não souberam enxergar, nem ouvir, nem sentir. E sofrerão por isso.

Dia virá em que ficarão com sede, muita sede, e não terão água para beber: os rios e lagoas e valos e regatos e até a água da chuva estarão sujos e podres. E chorarão. E continuarão com sede porque a água do choro é salgada e amarga...

O tempo da fome também virá. E a terra estará seca, o chão duro. As sementes do milho e da mandioca não mais nascerão verdes, alimentando a esperança de festas ao redor do fogo com muita comida e bebida. A caça e o peixe também terão fugido ou morrido. E a fome apertará o estômago do homem branco e ele não poderá comer nem sua riqueza, nem sua terra nua e estéril.

Os dias serão sempre mais quentes. E quando o homem branco procurar uma sombra como abrigo, descobrirá que a terra não tem mais árvores.

As noites serão escuras e frias. Sem lua, sem estrelas. E sem fogueiras quentes.

E o homem branco chorará. E quando acordar de sua imensa estupidez será tarde, muito tarde.

Eu, Tamãí, o velho pajé, falei.

01. O segmento do texto que fala do tempo presente é:

- A) “Dia virá em que ficarão com sede,...”
- B) “Homens brancos têm cabeça oca.”
- C) “As noites serão escuras e frias.”
- D) “E sofrerão por isso.”
- E) “E chorarão.”

02. A voz que nos fala no texto pertence a:

- A) um homem branco arrependido.
- B) um cientista preocupado.
- C) um ecologista moderno.
- D) um pajé indígena.
- E) um profeta bíblico.

03. Os homens brancos “têm cabeça oca”. No texto, a expressão em destaque quer dizer que o homem branco tem a seguinte característica:

- A) não se preocupa com os filhos.
- B) não protege o meio ambiente.
- C) não segue nenhuma religião.
- D) não possui muito dinheiro.
- E) não cuida da sua família.

04. A expressão “povo filho da terra” se refere ao seguinte elemento:

- A) natureza
- B) brancos
- C) animais
- D) religião
- E) índios

05. Os males causados pelo homem branco são variados. A frase do texto que **NÃO** fala de nenhum desses males é:

- A) “Caraíbas têm cabeça oca.”
- B) “...a terra não tem mais árvores.”
- C) “E a terra estará seca, o chão duro.”
- D) “A caça e o peixe também terão fugido ou morrido.”
- E) “...os rios e lagoas e valos e regatos e até a água da chuva estarão sujos e podres.”

06. A alternativa em que a mudança do tempo do verbo destacado se deu para o presente e não para o passado é:

- A) “E **sofrerão** por isso” / E sofreram por isso.
- B) “As noites **serão** escuras e frias.” / As noites são escuras e frias.
- C) “...e não **terão** água para beber.” / e não tiveram água para beber.
- D) “Dia **virá** em que **ficarão** com sede...” / Dia veio em que ficaram com sede.
- E) “...**descobrirá** que a terra não tem mais árvores.” / descobriu que a terra não tinha mais árvores.

07. O texto se refere algumas vezes ao mundo dos índios. A alternativa que fala de um aspecto da vida indígena é:

- A) “E o homem branco chorará.”
- B) “As noites serão escuras e frias.”
- C) “A caça e peixe também terão fugido ou morrido.”
- D) “E quando acordar de sua imensa estupidez...”
- E) “E a fome apertará o estômago do homem branco...”

08. Estupidez, como se vê no texto, é uma palavra escrita com **Z** ao final. A palavra abaixo também escrita corretamente com **Z** ao final é:

- A) embriaguez
- B) camponez
- C) freguez
- D) francez
- E) surdez

09. Entre as palavras abaixo, aquela que tem suas sílabas separadas corretamente é:

- A) muitas: mu-i-tas
- B) enxergar: enx-er-gar
- C) fogueiras: fo-guei-ras
- D) chorarão: cho-rar-ão
- E) continuarão: con-ti-nua-rão

10. A alternativa em que o vocábulo em destaque foi trocado por seu antônimo de forma correta é:

- A) “...ficarão com **sede**...” / com fome.
- B) “...a água do choro é **salgada**...” / é azeda.
- C) “...será **tarde**, muito tarde” / será atrasado.
- D) “Deviam ter aprendido **muitas** lições...” / poucas lições.
- E) “Os dias serão sempre mais **quentes**” / sempre mais ensolarados.

11. "...nem sua terra **nua** e estéril."; nesse sentido, o adjetivo **nua** equivale a:
- sem luz
  - sem fogo
  - sem água
  - sem comida
  - sem vegetação
12. "...nem sua terra nua e **estéril**", o adjetivo em destaque significa:
- árida
  - irrigada
  - inundada
  - produtiva
  - desabitada
13. Das alternativas abaixo, a que mostra um eventual problema do mundo futuro e, no segundo elemento, apresenta uma solução de fato para o problema apresentado é:
- os homens brancos sentirão fome / a terra estará seca.
  - os homens brancos ficarão com sede / os rios estarão secos.
  - os homens brancos sentirão solidão / haverá reuniões ao redor do fogo
  - os homens brancos sentirão calor / a terra não tem mais árvores
  - os homens brancos sentirão frio / não haverá mais fogueiras quentes
14. A alternativa em que se mostra o substantivo equivalente ao adjetivo dado é:
- salgada – sal
  - podres – pobreza
  - verdes – verdade
  - duro – durabilidade
  - estéril – exterioridade
15. Podemos dizer que, segundo o autor do texto, a visão do nosso futuro é muito:
- cordial
  - corajosa
  - primitiva
  - pessimista
  - entusiasmada
17. Um automóvel percorre 9 km com um litro de gasolina. Com 19,5 litros, esse mesmo automóvel percorrerá, no máximo, a seguinte distância, em km:
- 145,5
  - 155,5
  - 165,5
  - 175,5
  - 185,5
18. A diretora de uma escola verificou que, num determinado dia, o número de alunos faltosos representou 5% do total de alunos. Para calcular o número de faltosos, basta dividir o número total de alunos por:
- 5
  - 10
  - 20
  - 25
  - 40
19. Um estacionamento tem a forma de um quadrado, com 84 metros de perímetro. A área desse estacionamento, em m<sup>2</sup>, é igual a:
- 336
  - 412
  - 419
  - 441
  - 464
20. Um ônibus percorreu 180 km em duas horas. Se na primeira hora ele percorreu dessa distância, na segunda hora ele completou a viagem, percorrendo, em km, a seguinte distância:
- 80
  - 78
  - 76
  - 74
  - 72
21. Leia a informação abaixo:

**No ano de 2000, a cidade de Palmas contava com 130.528 habitantes.**

(<http://pt.wikipedia.org/wiki/Palmas>)

A população da cidade em 2000 era um número múltiplo de:

- 9
- 8
- 7
- 6
- 5

### MATEMÁTICA

16. Segundo dados do IBGE, em 2008, o Município de Palmas possuía 35.595 alunos matriculados no nível fundamental, 3.997 alunos matriculados na pré-escola e 11.640 alunos, no ensino médio. Isso significa dizer que, em 2008, havia, em Palmas, o seguinte total de alunos:
- 51142
  - 51232
  - 51368
  - 51464
  - 51624

22. O gráfico abaixo mostra, em kg, o consumo de carne bovina em 6 meses do ano, em uma determinada escola:

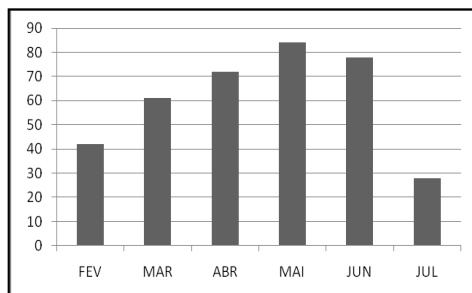

- O mês em que a quantidade de carne consumida correspondeu, aproximadamente, ao dobro da quantidade consumida em fevereiro foi:
- A) março  
B) abril  
C) maio  
D) julho  
E) junho
23. Em 2008, a frota municipal de veículos automotores de Palmas contava com 40.862 automóveis e 22.258 motocicletas. Nesse ano, o número de automóveis superava o número de motocicletas em:
- A) 18.604  
B) 18.716  
C) 19.606  
D) 19.614  
E) 20.702
24. Numa escola com 144 crianças, 1 kg de arroz, em média, serve 16 crianças. Se todas elas consumirem arroz diariamente, 117 kg serão suficientes para, no máximo, o seguinte número de dias:
- A) 21  
B) 19  
C) 17  
D) 15  
E) 13
25. A figura abaixo representa um reservatório de água com formato cúbico.

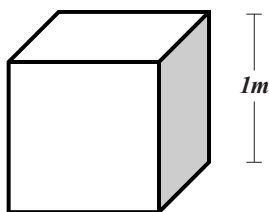

Estando esse reservatório com água até a metade de sua altura, a quantidade total de litros de água contida nesse reservatório é igual a:

- A) 500  
B) 750  
C) 1000  
D) 1500  
E) 2500

CONHECIMENTOS ESPECÍFICOS

26. Os alimentos prontos devem ser mantidos bem protegidos na cozinha pela seguinte razão:
- A) calor excessivo  
B) uso de exaustor  
C) forte luminosidade  
D) existência de micróbios  
E) manipulação em excesso
27. O primeiro procedimento a ser feito para preparar alimentos para consumo cru é:
- A) deixar fora da refrigeração  
B) lavar em água corrente  
C) descascar um a um  
D) cortar em pedaços  
E) secar de imediato
28. O método ideal para os alimentos serem descongelados é:
- A) descongelar com água quente  
B) descongelar em água corrente  
C) descongelar à temperatura ambiente  
D) colocar direto na panela para preparo  
E) deixar na geladeira até o descongelamento
29. Um exemplo de contaminação cruzada é encontrado na seguinte atitude:
- A) cozinhar carne e legumes na mesma panela  
B) temperar carne crua em bacia limpa de plástico  
C) servir na mesma travessa legumes e frango cozidos  
D) cortar, com a mesma faca suja, frango cru e carne assada  
E) usar o mesmo utensílio no preparo de legumes e frutas cruas
30. A melhor forma de evitar a contaminação dos alimentos por micróbios patogênicos é:
- A) lavar bem as mãos  
B) usar pano de prato  
C) secar bem as mãos  
D) usar avental de pano  
E) usar os cabelos presos
31. O bom manipulador de alimentos é aquele que:
- A) limpa a bancada de preparo em dias alternados  
B) usa o uniforme nas partes comuns da escola  
C) lava os utensílios da cozinha semanalmente  
D) está limpo e uniformizado  
E) cozinha com relógio e aliança
32. As doenças transmitidas por alimentos (DTA) estão associadas à contaminação dos alimentos nas seguintes fases:
- A) guarda e refrigeração  
B) tempero e cozimento  
C) manipulação e preparo  
D) retirada da panela e guarda  
E) descongelamento e lavagem

33. O lixo da cozinha deve estar acondicionado e ser retirado, respectivamente, em:
- A) sacos bem fechados e uma ou mais vezes ao dia
  - B) bacia aberta e uma vez por semana
  - C) lixeira aberta e de dois em dois dias
  - D) lixeira fechada e em dias alternados
  - E) sacos reforçados e diariamente
34. O método para se manter a cozinha conservada quanto ao asseio é:
- A) lavar as panelas em dias alternados
  - B) colocar os utensílios no armário
  - C) deixar as janelas abertas
  - D) deixar a porta aberta
  - E) limpar diariamente
35. A atitude correta do manipulador de alimentos no local de trabalho é:
- A) armazenar alimentos distante do material de limpeza
  - B) lavar as mãos na mesma pia dos utensílios
  - C) trabalhar com machucados desprotegidos
  - D) manter as unhas longas e com esmalte
  - E) comer, cantar e falar demais
36. Os sintomas mais comuns de doenças transmitidas por alimentos são:
- A) afta e dor abdominal
  - B) vômitos e diarreia
  - C) febre e dor de garganta
  - D) dor no corpo e ardência nos olhos
  - E) pés inchados e dor nas articulações
37. Dos procedimentos abaixo, aquele que se considera mais indicado para servir a comida pronta é:
- A) colocar na mesa
  - B) manter aquecida
  - C) deixar na panela
  - D) colocar na travessa
  - E) distribuir de imediato
38. Das alternativas abaixo, a única que **NÃO** obedece aos padrões de higienização de frutas, hortaliças e legumes é:
- A) retirar as folhas, partes e unidades deterioradas
  - B) colocar de molho por 10 minutos em água clorada
  - C) manter em temperatura ambiente até a hora de servir
  - D) lavar em água corrente as hortaliças, legumes e frutas
  - E) cortar os alimentos para montagem dos pratos com as mãos
39. A alternativa que indica o método correto de lavagem das mãos é:
- A) utilizar toalha umedecida
  - B) enxaguar com água corrente
  - C) esfregar as palmas das mãos
  - D) não passar produto antisséptico
  - E) esfregar as mãos com sabonete por 5 segundos
40. A alternativa que **NÃO** descreve os procedimentos operacionais padronizados (POP) necessários a um estabelecimento que produz alimentos é:
- A) limpeza das instalações, móveis e equipamentos
  - B) higiene e saúde dos manipuladores
  - C) lâmpadas e janelas sem proteção
  - D) limpeza do reservatório de água
  - E) controle de vetores e pragas



## ATENÇÃO

O **caderno de questões** contém:

40 (quarenta) questões de múltipla escolha, cada uma com 5 (cinco) alternativas (A,B,C,D,E), organizadas da seguinte forma:

de **01 a 15** - *Língua Portuguesa*; de **16 a 25** - *Matemática*; de **26 a 40** - *Conhecimentos Específicos*

A duração da prova é de 4 (quatro) horas, considerando, inclusive, a marcação da folha de respostas. Faça-a com tranquilidade, mas controle o seu tempo.

## INSTRUÇÕES

1. Ao receber o caderno de questões, verifique, de imediato, na capa, se a prova corresponde ao cargo para o qual concorre. Qualquer divergência, comunique ao fiscal de sala.
2. Ao ser dado o sinal de início da prova confira se a numeração das questões e a paginação estão corretas. Qualquer irregularidade, comunique ao fiscal de sala.
3. Verifique, na **folha de respostas**, se seu nome, número de inscrição, identidade e data de nascimento estão corretos. Caso contrário, comunique ao fiscal de sala.
4. O **caderno de questões** poderá ser utilizado para anotações, mas somente as respostas assinaladas na **folha de respostas** serão objeto de correção.
5. Leia atentamente cada questão e assinale na **folha de respostas** a alternativa que responde corretamente a cada uma delas.
6. Observe as seguintes recomendações relativas a **folha de respostas**:
  - não haverá substituição;
  - não deixar de assinar no campo próprio;
  - não pode ser dobrada, amassada, rasurada, manchada ou conter qualquer registro fora dos locais destinados às respostas;
  - a maneira correta de marcação das respostas é cobrir, fortemente, com esferográfica de tinta azul ou preta, o espaço correspondente à letra a ser assinalada;
  - outras formas de marcação diferentes da que foi determinada acima implicarão a rejeição da **folha de respostas**;
  - não serão consideradas questões:
    - não assinaladas;
    - com falta de nitidez;
    - com mais de uma alternativa assinalada.
7. O fiscal não está autorizado a alterar quaisquer dessas instruções.
8. Você só poderá retirar-se da sala após 60 minutos do início da prova.
9. Quaisquer anotações só serão permitidas se feitas no caderno de questões.
10. Você não poderá levar este caderno de questões da prova.
11. Os três últimos candidatos deverão permanecer na sala até que o último candidato entregue a **folha de respostas**.
12. Ao terminar a prova, entregue a **folha de respostas**.
13. Não esqueça seu documento de identidade.

**Boa Prova!**

*Anote na tabela abaixo suas respostas e destaque*

1		11		21		31	
2		12		22		32	
3		13		23		33	
4		14		24		34	
5		15		25		35	
6		16		26		36	
7		17		27		37	
8		18		28		38	
9		19		29		39	
10		20		30		40	