

CONCURSO PARA PROVIMENTO DE CARGOS DA
PREFEITURA MUNICIPAL DE UBERABA

Edital nº 01/2015

BIÓLOGO

(Especialista de Saúde I)

ANEXO II – 24/01/2016 (MANHÃ)

Código: 426

LEIA COM ATENÇÃO AS SEGUINTE INSTRUÇÕES

- 1 – Este caderno contém as questões da **Prova Objetiva**.
- 2 – Use o rascunho da Folha de Respostas reproduzida ao final deste caderno APENAS para marcar o Gabarito.
- 3 – Ao receber a **Folha de Respostas da Prova Objetiva**:
 - Confira seu nome, número de inscrição e cargo.
 - Assine, **A TINTA**, no espaço próprio indicado.

- 4 – **ATENÇÃO**: transcreva no espaço apropriado da **Folha de Respostas**, com sua caligrafia usual, mantendo as letras maiúsculas e minúsculas, desconsiderando aspas e autoria, a seguinte frase:

“Mudar é difícil, mas é possível.” Paulo Freire

ATENÇÃO:

FOLHA DE RESPOSTAS SEM ASSINATURA NÃO TEM VALIDADE.

- 5 – Ao transferir as respostas para a **Folha de Respostas**:

01 A B C D

• use apenas caneta esferográfica azul ou preta.

02 A B C D

• preencha, sem forçar o papel, toda a área reservada à letra correspondente à resposta solicitada em cada questão.

03 A B C D

• assinale somente **uma** alternativa em cada questão.

04 A B C D

Sua resposta **NÃO** será computada se houver marcação de mais de uma alternativa, questões não assinaladas ou rasuras.

NÃO DEIXE NENHUMA QUESTÃO SEM RESPOSTA.

A **Folha de Respostas da Prova Objetiva** não deve ser dobrada, amassada ou rasurada.

ATENÇÃO: Período de Sigilo – Não será permitido ao candidato se ausentar em definitivo da sala de provas antes de decorridas **2 (duas) horas** do início das provas. O candidato não poderá fazer anotação de questões ou informações relativas às suas respostas no Comprovante Definitivo de Inscrição (CDI) ou em quaisquer outros meios, que não os permitidos neste Edital e especificados na capa da prova. Durante o período de realização das provas, não será permitida qualquer espécie de consulta ou comunicação entre os candidatos ou entre estes e pessoas estranhas, oralmente ou por escrito, assim como não será permitido o uso de livros, códigos, manuais, impressos, anotações ou quaisquer outros meios. O candidato não poderá levar o caderno de questões da Prova Objetiva. Ao término do prazo estabelecido para a prova, os três últimos candidatos deverão permanecer na sala até que o último candidato termine sua prova, devendo todos assinar a Ata de Sala, atestando a idoneidade da fiscalização das provas, retirando-se da sala de prova de uma só vez.

O caderno de questões e o gabarito da Prova Objetiva serão divulgados no endereço eletrônico www.gestaodeconcursos.com.br no dia 25 de janeiro de 2016.

DURAÇÃO MÁXIMA DA PROVA: 4 (QUATRO) HORAS

ATENÇÃO

Sr.(a) Candidato(a),

Antes de começar a fazer a prova, confira se este caderno contém, ao todo, **40 (quarenta) questões de múltipla escolha**, cada uma constituída de **4 (quatro) alternativas de respostas**, assim distribuídas: 10 (dez) questões de **Português**, 5 (cinco) questões de **Atualidades**, 5 (cinco) questões de **Legislação** e 20 (vinte) questões de **Conhecimentos Específicos**, todas perfeitamente legíveis.

Havendo algum problema, informe **imediatamente** ao aplicador de provas para que ele tome as providências necessárias.

Caso não observe essa recomendação, não lhe caberá qualquer reclamação ou recursos posteriores.

INSTRUÇÃO: Leia o texto a seguir e responda às questões de 1 a 4.

Canção Final

Oh! se te amei, e quanto!
Mas não foi tanto assim.
 Até os deuses **claudicam**
 em nugas de aritmética.
 Meço o passado com régua
 de exagerar as distâncias.
 Tudo tão triste, **e** o mais triste
 é não ter tristeza alguma.
 É não venerar os **códigos**
 de acasalar e sofrer.
 É viver tempo de sobra
 sem que me sobre miragem.
 Agora **vou-me**. Ou **me vão?**
 Ou é **vão** ir ou não ir?
 Oh! se te amei, e quanto,
 quer dizer, nem tanto assim.

DRUMMOND DE ANDRADE, Carlos. Canção Final.
 Disponível em: <<http://zip.net/bkksnp>>. Acesso em: 6 nov. 2015
 (Adaptação).

QUESTÃO 1

Em relação a quem dedica o poema, o eu lírico revela um sentimento de:

- A) amor.
- B) indiferença.
- C) saudade.
- D) tristeza.

QUESTÃO 2

Quanto às formas destacadas no texto, é **CORRETO** afirmar que:

- A) “claudicam” (linha 3) e “vão” (linha 14) são verbos que sempre precisam de complementos.
- B) “vou-me” e “me vão” (linha 13) têm o mesmo sentido no contexto analisado. O poeta pode usar uma ou a outra para fazer-se entender. O que se difere entre tais formas é que a primeira está em ênclise enquanto a segunda está em próclise.
- C) pode-se substituir a palavra “códigos” (linha 9) por “preceitos” sem que haja perda de sentido.
- D) “mas” (linha 2) e “e” (linha 7) são conjunções que transmitem ideias explicativa e aditiva, respectivamente.

QUESTÃO 3

Ao afirmar que “até os deuses claudicam em nugas de aritméticas” (linhas 3 e 4), o eu lírico expressa:

- A) uma explicação – uma medição equivocada que busca exagerar distâncias pela tentativa do eu lírico de se aproximar da superioridade divina.
- B) uma ênfase – há uma elevação da referência divina de claudicar assuntos. Esse destaque da postura dos deuses é o mesmo dado ao sentimento do eu lírico.
- C) uma mudança de assunto – para tirar o foco da admissão de um sentimento insuficiente, o eu lírico introduz características comuns aos deuses, causando, assim, uma impressão menos condenável do que causaria se mantivesse sua linha de raciocínio no âmbito do terreno.
- D) uma justificativa – se até os deuses falham sobre assuntos de menor importância, meros humanos imperfeitos, como o eu lírico, podem apresentar defeitos no que diz respeito aos sentimentos.

QUESTÃO 4

O período “Meço o passado com régua de exagerar as distâncias” (linhas 5 e 6) tem o cerne de seu sentido semelhante a todas as colocações a seguir, **EXCETO**:

- A) “Quando a gente gosta // É claro que a gente cuida // Fala que me ama // Só que é da boca pra fora.” (*Sozinho* – Caetano Veloso)
- B) “Por você // Conseguiria até ficar alegre // Pintaria todo o céu de vermelho // Eu teria mais herdeiros // Que um coelho.” (*Por você* – Frejat)
- C) “Quando eu te vi fechar a porta // Eu pensei em me atirar pela janela do 8º andar // Onde a Dona Maria mora // Porque ela me adora e eu sempre posso entrar.” (*Oitavo andar* – Clarice Falcão)
- D) “E por você eu largo tudo // Vou mendigar, roubar, matar // Até nas coisas mais banais // Pra mim é tudo ou nunca mais.” (*Exagerado* – Caetano Veloso)

QUESTÃO 5

Analise as afirmativas a seguir.

- I. Em “Até os deuses claudicam em nugas de aritmética.”, o sujeito é composto.
- II. Em “Meço o passado com régua de exagerar as distâncias.”, o sujeito é oculto ou desinencial.
- III. Em Tudo é tão triste., o sujeito é simples.
- IV. Em “[...] Ou me vão?”, o sujeito é indeterminado.

Estão **CORRETAS** as afirmativas:

- A) I, III e IV, apenas.
- B) I, II e IV, apenas.
- C) II, III e IV, apenas.
- D) I, II, III e IV.

INSTRUÇÃO: Leia o texto a seguir e responda às questões de 6 a 7.

Sacola feita de gelatina é biodegradável e comestível

As sacolas plásticas figuram na lista de grandes vilãs do planeta: são feitas de derivados do petróleo, poluem os mares, matam animais e entopem bueiros. Por isso, a demanda por embalagens reutilizáveis, como as ecobags, aumentou bastante nos últimos anos. Criar uma sacolinha que imita a plástica, mas sem os danos ambientais, é uma das metas de um time da USP.

O coordenador do projeto, Paulo José Sobral, disse que a gelatina “é uma proteína produzida no mundo inteiro, pois se origina de matéria-prima abundante e, no geral, de custo reduzido; por isso foi escolhida. Além disso, ela tem boas propriedades, como a de formar filmes, por exemplo”. O meio ambiente agradece: “Se a pessoa não consumir e descartar, ele vai desaparecer em cerca de seis semanas, em contato com o solo”.

Eles já conseguiram chegar a um material bem parecido com o plástico, mas ainda enfrentam algumas dificuldades, como a umidade. Como os produtos utilizados têm origem natural, possuem grande poder de retenção de água, o que pode fazer com que a embalagem fique grudada e não funcione corretamente. Para isso, eles já estão trabalhando com nanopartículas de argila, que podem diminuir o problema.

Além disso, a equipe visa adicionar outras funcionalidades ao produto, como ação antimicrobiana e antioxidante, “adicionando à estrutura do material óleos essenciais e outros produtos naturais. Os óleos essenciais de orégano e de alecrim, por exemplo, são excelentes conservantes”, finaliza.

FERNANDES, Ana Luísa. Sacola feita de gelatina é biodegradável e comestível. *Super Interessante*. 6 nov. 2015. Disponível em: <<http://zip.net/bxsmHg>>. Acesso em: 9 nov. 2015.

QUESTÃO 6

De acordo com as características do texto, é **possível** afirmar que se trata de:

- A) um editorial, pois traduz a linha editorial da publicação.
- B) um artigo de opinião, já que expõe o pensamento de sua autora.
- C) uma notícia, porque relata fatos de interesse do público em geral.
- D) um artigo científico, posto que o nível de informações é condizente com o público acadêmico.

QUESTÃO 7

São estratégias argumentativas utilizadas pelo autor do texto, **EXCETO**:

- A) O uso de dados estatísticos para embasar o que é veiculado no texto.
- B) A utilização de um argumento de autoridade, já que traz para o texto a “voz” de um especialista.
- C) O uso de alguns nomes técnicos que conferem ao texto mais credibilidade.
- D) A presença de colocações que apelam para o lado emocional do leitor, tornando-o mais “aberto” ao texto.

QUESTÃO 8

Leia o poema a seguir.

Maizena escrita com z
É a da marca afamada,
A maisena da gramática
É a com s grafada:
S depois de ditongo,
Diz a regra, camarada!

DANTAS, Janduhi. Disponível em: <<http://zip.net/bpscBC>>. Acesso em: 13 out. 2015.

O autor descreve, em forma de poema, uma regra ortográfica.

As palavras a seguir seguem a mesma regra, **EXCETO**:

- A) Pouso.
- B) Coisa.
- C) Luísa.
- D) Náusea.

QUESTÃO 9

As vírgulas não são utilizadas antes da conjunção “e”, porém, em alguns casos, seu uso é necessário.

Nesse contexto, assinale a alternativa em que a vírgula deveria ter sido usada.

- A) O professor saiu da sala de aula e levou todos os seus materiais.
- B) O professor levou seu material e seus alunos ajudaram-no.
- C) O professor saiu da sala e seus alunos também.
- D) O professor não pôde comparecer e seus alunos ficaram sem aula.

QUESTÃO 10

A partir da norma padrão, analise as orações a seguir.

- I. De qualquer ângulo, todos vêm as mesmas coisas.
- II. As pixações que vimos se apagaram com o tempo.
- III. Eles mesmos fizeram a correção do trabalho?

Estão **INCORRETAS** as orações:

- A) I e II, apenas.
- B) I e III, apenas.
- C) II e III, apenas.
- D) I, II e III.

ATUALIDADES

QUESTÃO 11

Em 2015, no dia 5 de novembro, Austrália, Canadá, Japão, Malásia, México, Peru, EUA, Vietnã, Brunei, Chile, Nova Zelândia e Singapura assinaram um acordo que ficou conhecido como TPP – Parceria Transpacífico.

Assinale a alternativa que apresenta a finalidade principal do acordo assinado na ocasião.

- A) Criação de um sistema de saúde único entre os países-membros.
- B) Investimentos em recuperação de áreas com vegetação degradada.
- C) Redução das tarifas alfandegárias entre os países membros.
- D) Encerramento de programas nucleares para fins militares entre os países-membros.

QUESTÃO 12

Em dezembro de 2015, iniciou-se a discussão sobre mais um processo de impeachment, desta vez contra uma presidenta da República do Brasil.

Assinale a alternativa que apresenta o nome do ex-presidente afastado em 1992 por impedimento no país.

- A) Luis Inácio Lula da Silva.
- B) Fernando Collor de Mello.
- C) José Sarney.
- D) Fernando Henrique Cardoso.

QUESTÃO 13

Este aplicativo do Google, criado em 2007, permite visualizar o espaço e as imagens de satélites e pode ser usado no smartphone.

Assinale a alternativa que apresenta o aplicativo descrito.

- A) Google Sky.
- B) Google Keep.
- C) Google Chrome.
- D) Google Play Music.

QUESTÃO 14

O Brasil é cofundador da ONU, organização que completou 70 anos em 2015.

Assinale a alternativa que apresenta a cidade e o país no qual está instalada a sede dessa organização.

- A) Paris – França
- B) Moscou – Rússia
- C) Nova Iorque – EUA
- D) Tóquio – Japão

QUESTÃO 15

No dia 25 de novembro de 2015, uma *hashtag* dominou as redes sociais. A *tag* que surgiu originalmente para denunciar situações de machismo e assédio, procurava expor situações em que pessoas diziam agir de uma determinada maneira, porém, na prática, comportavam-se de maneira diversa.

Assinale a alternativa que apresenta o nome dessa *hashtag*.

- A) #melhordodia
- B) #amarelinha
- C) #meuamigosecreto
- D) #comigonao

LEGISLAÇÃO

QUESTÃO 16

Conforme disposto na Lei Complementar N° 392/2008 do Município de Uberaba, assinale a alternativa que identifica **corretamente** as formas de provimento de cargo público.

- A) Nomeação, adaptação, reversão, integração, aproveitamento e recondução.
- B) Nomeação, readaptação, reversão, integração, aproveitamento e condução.
- C) Nomeação, readaptação, reversão, reintegração, aproveitamento e recondução.
- D) Nomeação, readaptação, reversão, reintegração, reaproveitamento e condução.

QUESTÃO 17

A Lei Orgânica do Município de Uberaba dispõe que a proposição de lei, resultante do projeto aprovado pela Câmara, será enviada ao Prefeito que, no prazo de 15 dias úteis, contados da data de recebimento: se aquiescer, sancioná-la-á; ou, se a considerar, no todo ou em parte, inconstitucional ou contrária ao interesse público, vetá-la-á, total ou parcialmente.

Analise as seguintes afirmativas sobre os dispositivos relativos ao veto na citada Lei.

- I. O Prefeito publicará o veto e, dentro de 48 horas, comunicará seus motivos ao Presidente da Câmara.
- II. A Câmara, dentro de 30 dias, contados do recebimento da comunicação do veto, sobre ele decidirá, em escrutínio aberto, e sua rejeição só ocorrerá pelo voto da maioria absoluta de seus membros.
- III. Se o veto não for mantido, será a proposição de lei enviada ao Presidente da Câmara, para promulgação.

Estão **CORRETAS** as afirmativas:

- A) I e II, apenas.
- B) I e III, apenas.
- C) II e III, apenas.
- D) I, II e III.

QUESTÃO 18

De acordo com a Lei Nº 8.666/1993, em igualdade de condições, como critério de desempate, será assegurada preferência, sucessivamente, aos bens e serviços:

- A) produzidos no país; produzidos ou prestados por empresas brasileiras; e produzidos ou prestados por empresas que invistam em pesquisa e no desenvolvimento de tecnologia no país.
- B) produzidos no país; produzidos ou prestados por empresas que invistam em pesquisa e no desenvolvimento de tecnologia no país; e produzidos ou prestados por empresas brasileiras.
- C) produzidos ou prestados por empresas brasileiras; produzidos no país; e produzidos ou prestados por empresas que invistam em pesquisa e no desenvolvimento de tecnologia no País.
- D) produzidos ou prestados por empresas que invistam em pesquisa e no desenvolvimento de tecnologia no país; produzidos ou prestados por empresas brasileiras; e produzidos no país.

QUESTÃO 19

Analise as afirmativas a seguir sobre o projeto de lei orçamentária anual, elaborado conforme disposto na Lei Complementar Nº 101/2000, assinalando com **V** as **verdadeiras** e com **F** as **falsas**.

- () Todas as despesas relativas à dívida pública, mobiliária ou contratual, e as receitas que as atenderão, constarão da lei orçamentária anual.
- () O refinanciamento da dívida pública constará separadamente na lei orçamentária e nas de crédito adicional.
- () A atualização monetária do principal da dívida mobiliária refinanciada não poderá superar a variação do índice de preços previsto na lei de diretrizes orçamentárias, ou em legislação específica.
- () É vedado consignar na lei orçamentária crédito com finalidade imprecisa ou com dotação ilimitada.

Assinale a sequência **CORRETA**.

- A) V V V V
- B) V F V F
- C) F V F F
- D) F F F V

QUESTÃO 20

Conforme a Constituição da República Federativa do Brasil de 1988, a autonomia gerencial, orçamentária e financeira dos órgãos e entidades da administração direta e indireta poderá ser ampliada mediante contrato, a ser firmado entre seus administradores e o poder público, que tenha por objeto a fixação de metas de desempenho para o órgão ou entidade.

No contexto desse dispositivo, cabe à lei dispor sobre os itens a seguir, **EXCETO**:

- A) Remuneração do pessoal.
- B) Prazo de duração do contrato.
- C) Controles e critérios de avaliação de desempenho, direitos, obrigações e responsabilidade dos dirigentes.
- D) Limites de expansão dos dispêndios de custeio e investimento.

CONHECIMENTOS ESPECÍFICOS

BIÓLOGO

QUESTÃO 21

Analise a imagem a seguir.



Disponível em: <<http://helainel.blogspot.com.br/>>
Acesso em: 19 nov. 2015 (Adaptação).

Após análise, é **CORRETO** afirmar que ela destaca:

- A) a ação de eritrócitos.
- B) a interação antígeno-anticorpo.
- C) a leitura do código de uma proteína.
- D) a reação de decomposição.

QUESTÃO 22

O teste de gravidez hCG baseia-se na dosagem de um hormônio glicoproteico identificado na urina e no soro materno.

É **CORRETO** afirmar que esse hormônio é produzido pelas células:

- A) da hipófise.
- B) do ovário.
- C) da placenta.
- D) das trompas.

QUESTÃO 23

Leia o trecho a seguir, sobre imunoglobulinas.

As imunoglobulinas, como outras proteínas, podem ser imunogênicas quando utilizadas para imunizar indivíduos de outras espécies. A maioria das anti-imunoglobulinas geradas desta maneira reconhecem as regiões conservadas de todos anticorpos de mesma classe. O teste de Coombs utiliza-se desse princípio.

Disponível em: <<http://www.ebah.com.br/content/ABAAAAfxIAC/teste-coombs-direto-indireto>>.
Acesso em: 22 nov. 2015 (Adaptação).

É **CORRETO** afirmar que o teste de Coombs detecta:

- A) anemia falciforme em adultos.
- B) anemia hemolítica do recém-nascido.
- C) disfunção do fígado TGO e TGP.
- D) presença de imunocomplexos nos rins.

QUESTÃO 24

Analise as informações dos quadros 1 e 2 a seguir.

Quadro 1 – Testes diagnósticos na gestação

TRIAGEM	CONFIRMAÇÃO
Testes não treponêmicos	Testes treponêmicos
VDRL ou RPR	TPHA ou MHA-TP ou FTA-Abs
Titulação	Positivo / Negativo
Controle de cura	Marca sorológica

Quadro 2 – Conduta no primeiro VDRL negativo durante o pré natal



Disponível em: <<http://www.rio.rj.gov.br/dlstatic/10112/123737/DLFE-1816.pdf>>. Acesso em: 19 nov. 2015 (Adaptação).

Após a análise, é **CORRETO** afirmar que a doença estudada nesses quadros é a:

- A) rubéola.
- B) sífilis.
- C) toxoplasmose.
- D) tuberculose.

QUESTÃO 25

O exame laboratorial conhecido como ASLO, é específico para infecções com:

- A) bacilos.
- B) espirilos.
- C) estreptococos.
- D) vibriões.

QUESTÃO 26

A doença denominada febre glandular ou doença do beijo é causada por um(a):

- A) bactéria.
- B) fungo.
- C) protozoário.
- D) vírus.

QUESTÃO 27

Analise, no quadro a seguir, os resultados obtidos após um exame hematológico.

	Resultados	Normalidade	Unidade
Hemoglobina:	8,7	11,5 – 16,0	g/dL
HCM:	20,2	27,0 – 32,0	pg
VCM:	64,5	75,0 – 92,0	fl
Leucócitos:	7,7	4,0 – 11,0	x 10 ⁹ /L
Plaquetas:	556,0	150,0 – 400,0	x 10 ⁹ /L
Ferritina:	10,0	12,0 – 200,0	mg/L
Ferro sérico:	6,0	11,0 – 32,0	mmol/L
C T L F e (TIBC):	90,0	42,0 – 80,0	mmol/L
Vit. B12:	221,0	> 150	ng/L
Folatos:	8,2	> 2,0	mg/L

Disponível em: <<http://www.ciencianews.com.br/index.php/publicacoes/casos-clinicos/casos-hematologicos/casos-hematologicos-caso-1/>>. Acesso em: 19 nov. 2015.

Após a análise, é **INCORRETO** afirmar que os resultados indicam:

- A) a existência de uma determinada infecção.
- B) caso de anemia hipocrômica.
- C) necessidade de ingestão de alimento rico em ferro.
- D) provável caso de sangramento.

QUESTÃO 28

O formaldeído, o glutaraldeído, o ácido peracético e o peróxido de hidrogênio são substâncias utilizadas no processo de esterilização ou desinfecção. Para o manuseio dessas substâncias, é necessário o uso de equipamentos de proteção individual.

Em relação a esses equipamentos, é **INCORRETO** afirmar que faz parte do EPI:

- A) óculos de proteção.
- B) avental impermeável.
- C) lava-olhos.
- D) luvas de borracha.

QUESTÃO 29

Os álcoois etílicos e isopropílicos são considerados substâncias desinfectantes.

Assim, é **INCORRETO** afirmar que eles possuem a função:

- A) bactericida.
- B) esporicida.
- C) fungicida.
- D) virucida.

QUESTÃO 30

Leia texto a seguir.

OMS alerta para surto de peste negra começando na África

Conhecida por dizimar mais de 30 milhões de pessoas no século 14, a peste negra volta a assustar a humanidade. Desde o final de 2014 a Organização Mundial de Saúde (OMS) está em alerta com casos da doença registrados em Madagascar, ilha situada ao sul da África.

Disponível em: <<https://br.noticias.yahoo.com/oms-alerta-para-surto-de-peste-negra-come%C3%A7ando-na-%C3%A1frica-210639360.html>>. Acesso em: 19 nov. de 2015.

Com base no texto, é **CORRETO** afirmar que o agente patogênico causador da doença citada pode ser transmitido pela picada do(a):

- A) *Calomys* sp.
- B) *Necromys* sp.
- C) *Pulex* sp.
- D) *Yersinia* sp.

QUESTÃO 31

Leia o resumo adaptado do estudo de Baruffa e Bettin, 1981, a seguir.

Num total de 19.463 exames de fezes, realizados de 19 de janeiro de 1972 a 31 de dezembro de 1977 no Hospital Santa Maria Bertila de Guiratinga (Mato Grosso), 270 apresentaram ovos vivos de *Schistosoma mansoni*. Com referência à naturalidade, 229 pacientes eram naturais do estado de Minas Gerais, 17 de Pernambuco, 14 da Bahia, quatro de Alagoas, três do Piauí e três de Mato Grosso. Dos três pacientes de Mato Grosso, dois são naturais e residem no município do Rio Negro e um reside no município de Rondonópolis, sendo natural de Poxoréo. Os três nunca saíram do estado. É a primeira constatação de esquistossomose mansoni autóctone no estado do Mato Grosso.

Com base nas informações do texto e considerando essa temática, é **CORRETO** afirmar:

- A) No estado do Mato Grosso, no período do estudo, não existia o hospedeiro intermediário do *Schistosoma mansoni*.
- B) No período do estudo, o estado de Mato Grosso apresentava espécies do gênero *Biomphalaria* sp adaptados ao ambiente.
- C) O pequeno número de pessoas infectadas residentes no estado de Mato Grosso não era motivo de preocupação.
- D) Provavelmente, as fezes foram examinadas através do método de Baermann Moraes.

QUESTÃO 32

Observe a imagem a seguir, referente ao resultado do cultivo de uma amostra contendo micro-organismo.



Disponível em: <<http://zip.net/blsp7f>>. Acesso em: 20 nov. de 2015 (adaptado).

É **CORRETO** afirmar que essa imagem retrata uma colônia de:

- A) bactéria anaeróbica.
- B) fungo filamentososo.
- C) leveduras.
- D) protozoários ciliados.

QUESTÃO 33

Analise as imagens a seguir, que simulam uma tipagem sanguínea.

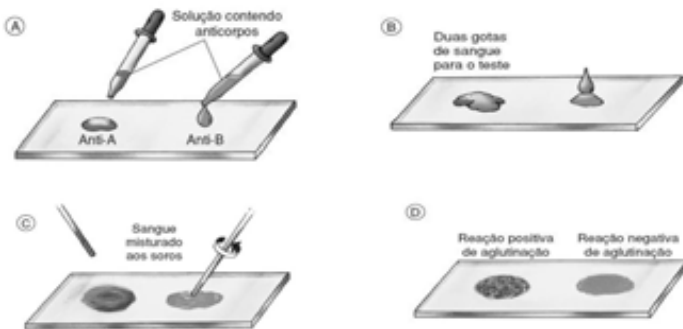

Disponível em: <<http://www.ebah.com.br/content/ABAAABD6wAA/alelos-multiplos-sexo-heranca>>. Acesso em: 20 nov. 2015.

Após a análise das imagens, é **CORRETO** afirmar que o tipo sanguíneo é:

- A) grupo A.
- B) grupo B.
- C) grupo AB.
- D) grupo O⁺.

QUESTÃO 34

Analise o texto a seguir, referente à transmissão do *Trypanosoma cruzi*.

O inquérito sorológico nacional, realizado no final da década de 70, estimou a existência de 5 milhões de brasileiros infectados pelo *Trypanosoma cruzi*. Grande parte dessas infecções se deram na área rural, em virtude do contato dos indivíduos com fezes de triatomíneos domiciliados. Até recentemente, esta era a principal forma de transmissão da infecção. As medidas de controle adotadas, centradas no combate dos vetores domiciliados com inseticidas, proporcionou a virtual eliminação da principal espécie vetora no país, o *Triatoma infestans*.

Diponível em: <http://www.cpqrr.fiocruz.br/informacao_em_saude/CICT/Doenca_de_chagas.htm>. Acesso em: 20 nov. 2015.

Com base nas informações do texto e considerando essa temática, é **CORRETO** afirmar que a eliminação do *Triatoma infestans* dos domicílios:

- A) diminuirá o número de reservatórios do *Trypanosoma cruzi*.
- B) impedirá o aparecimento do sinal de Romaña.
- C) promoverá a erradicação da doença de Chagas.
- D) reduzirá temporariamente a transmissão vetorial do parasito .

QUESTÃO 35

É **CORRETO** afirmar que o tipo de interação na qual um dos organismos passa a ser o meio ecológico do outro, é:

- A) amensalismo.
- B) comensalismo.
- C) mutualismo.
- D) parasitismo.

QUESTÃO 36

Analise a situação a seguir.

O Sr. Paulo foi convidado para um churrasco no sítio de um amigo. Quando as carnes foram servidas, ele lembrou-se de que existem algumas parasitoses que são transmitidas pela ingestão das formas evolutivas na carne. Sendo assim, e como a carne estava sangrando, ele preferiu comer somente a alface da salada e o arroz. Após alguns meses, o Sr. Paulo começou a sentir-se mal e resolveu ir ao médico. Após vários exames, o médico emitiu o diagnóstico.

Considerando essa situação, é **INCORRETO** afirmar que esse diagnóstico pode ser de:

- A) amebíase.
- B) ascaridíase.
- C) cisticercose.
- D) esquistossomose.

QUESTÃO 37

Observe a imagem a seguir.

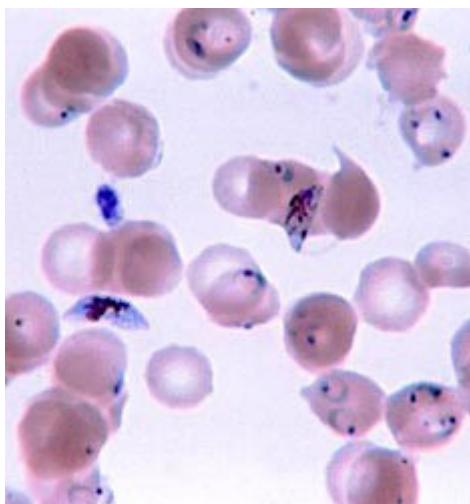

Disponível em: <<https://pt.wikipedia.org/wiki/Babesia>>
Acesso em: 22 nov. 2015.

Após análise da imagem, é **CORRETO** afirmar que as formas evolutivas pertencem ao parasito:

- A) *Babesia* sp.
- B) *Plasmodium* sp.
- C) *Cryptosporidium* sp.
- D) *Toxoplasma* sp.

QUESTÃO 38

A charge a seguir faz menção a três importantes doenças brasileiras.



Disponível em: <www.biosferams.blogspot.com>.
Acesso em: 22 nov. 2015.

É **CORRETO** afirmar que as três doenças citadas na charge têm em comum a transmissão do agente patogênico pela mesma:

- A) espécie de hospedeiro.
- B) família dos hospedeiros.
- C) ordem dos hospedeiros.
- D) subfamília dos hospedeiros.

QUESTÃO 39

A imagem a seguir, apresenta células sanguíneas.

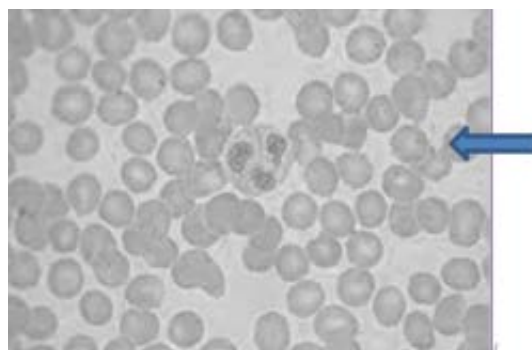

É **CORRETO** afirmar que a denominação da célula indicada pela seta é:

- A) eosinófilo.
- B) hemácia.
- C) linfócito.
- D) basófilo.

QUESTÃO 40

Analise a imagem a seguir, que apresenta um tipo de alteração leucocitária.

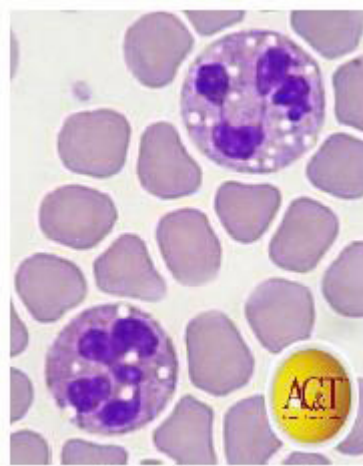

Disponível em: <<http://www.ciencianews.com.br/arquivos/ACET/IMAGENS/citologia/Citologia%20das%20altera%C3%A7%C3%B5es%20leucocit%C3%A1rias.pdf>>.
Acesso em: 22 nov. 2015.

Após análise da imagem, é **CORRETO** afirmar que a alteração visualizada é causada por:

- A) anomalia de Pelger-Huet.
- B) infecção bacteriana.
- C) leucemia mieloide.
- D) uso de corticoide.

FOLHA DE RESPOSTAS (RASCUNHO)

1	A	B	C	D	21	A	B	C	D
	<input type="checkbox"/>	<input type="checkbox"/>	<input type="checkbox"/>	<input type="checkbox"/>		<input type="checkbox"/>	<input type="checkbox"/>	<input type="checkbox"/>	<input type="checkbox"/>
2	A	B	C	D	22	A	B	C	D
	<input type="checkbox"/>	<input type="checkbox"/>	<input type="checkbox"/>	<input type="checkbox"/>		<input type="checkbox"/>	<input type="checkbox"/>	<input type="checkbox"/>	<input type="checkbox"/>
3	A	B	C	D	23	A	B	C	D
	<input type="checkbox"/>	<input type="checkbox"/>	<input type="checkbox"/>	<input type="checkbox"/>		<input type="checkbox"/>	<input type="checkbox"/>	<input type="checkbox"/>	<input type="checkbox"/>
4	A	B	C	D	24	A	B	C	D
	<input type="checkbox"/>	<input type="checkbox"/>	<input type="checkbox"/>	<input type="checkbox"/>		<input type="checkbox"/>	<input type="checkbox"/>	<input type="checkbox"/>	<input type="checkbox"/>
5	A	B	C	D	25	A	B	C	D
	<input type="checkbox"/>	<input type="checkbox"/>	<input type="checkbox"/>	<input type="checkbox"/>		<input type="checkbox"/>	<input type="checkbox"/>	<input type="checkbox"/>	<input type="checkbox"/>
6	A	B	C	D	26	A	B	C	D
	<input type="checkbox"/>	<input type="checkbox"/>	<input type="checkbox"/>	<input type="checkbox"/>		<input type="checkbox"/>	<input type="checkbox"/>	<input type="checkbox"/>	<input type="checkbox"/>
7	A	B	C	D	27	A	B	C	D
	<input type="checkbox"/>	<input type="checkbox"/>	<input type="checkbox"/>	<input type="checkbox"/>		<input type="checkbox"/>	<input type="checkbox"/>	<input type="checkbox"/>	<input type="checkbox"/>
8	A	B	C	D	28	A	B	C	D
	<input type="checkbox"/>	<input type="checkbox"/>	<input type="checkbox"/>	<input type="checkbox"/>		<input type="checkbox"/>	<input type="checkbox"/>	<input type="checkbox"/>	<input type="checkbox"/>
9	A	B	C	D	29	A	B	C	D
	<input type="checkbox"/>	<input type="checkbox"/>	<input type="checkbox"/>	<input type="checkbox"/>		<input type="checkbox"/>	<input type="checkbox"/>	<input type="checkbox"/>	<input type="checkbox"/>
10	A	B	C	D	30	A	B	C	D
	<input type="checkbox"/>	<input type="checkbox"/>	<input type="checkbox"/>	<input type="checkbox"/>		<input type="checkbox"/>	<input type="checkbox"/>	<input type="checkbox"/>	<input type="checkbox"/>
11	A	B	C	D	31	A	B	C	D
	<input type="checkbox"/>	<input type="checkbox"/>	<input type="checkbox"/>	<input type="checkbox"/>		<input type="checkbox"/>	<input type="checkbox"/>	<input type="checkbox"/>	<input type="checkbox"/>
12	A	B	C	D	32	A	B	C	D
	<input type="checkbox"/>	<input type="checkbox"/>	<input type="checkbox"/>	<input type="checkbox"/>		<input type="checkbox"/>	<input type="checkbox"/>	<input type="checkbox"/>	<input type="checkbox"/>
13	A	B	C	D	33	A	B	C	D
	<input type="checkbox"/>	<input type="checkbox"/>	<input type="checkbox"/>	<input type="checkbox"/>		<input type="checkbox"/>	<input type="checkbox"/>	<input type="checkbox"/>	<input type="checkbox"/>
14	A	B	C	D	34	A	B	C	D
	<input type="checkbox"/>	<input type="checkbox"/>	<input type="checkbox"/>	<input type="checkbox"/>		<input type="checkbox"/>	<input type="checkbox"/>	<input type="checkbox"/>	<input type="checkbox"/>
15	A	B	C	D	35	A	B	C	D
	<input type="checkbox"/>	<input type="checkbox"/>	<input type="checkbox"/>	<input type="checkbox"/>		<input type="checkbox"/>	<input type="checkbox"/>	<input type="checkbox"/>	<input type="checkbox"/>
16	A	B	C	D	36	A	B	C	D
	<input type="checkbox"/>	<input type="checkbox"/>	<input type="checkbox"/>	<input type="checkbox"/>		<input type="checkbox"/>	<input type="checkbox"/>	<input type="checkbox"/>	<input type="checkbox"/>
17	A	B	C	D	37	A	B	C	D
	<input type="checkbox"/>	<input type="checkbox"/>	<input type="checkbox"/>	<input type="checkbox"/>		<input type="checkbox"/>	<input type="checkbox"/>	<input type="checkbox"/>	<input type="checkbox"/>
18	A	B	C	D	38	A	B	C	D
	<input type="checkbox"/>	<input type="checkbox"/>	<input type="checkbox"/>	<input type="checkbox"/>		<input type="checkbox"/>	<input type="checkbox"/>	<input type="checkbox"/>	<input type="checkbox"/>
19	A	B	C	D	39	A	B	C	D
	<input type="checkbox"/>	<input type="checkbox"/>	<input type="checkbox"/>	<input type="checkbox"/>		<input type="checkbox"/>	<input type="checkbox"/>	<input type="checkbox"/>	<input type="checkbox"/>
20	A	B	C	D	40	A	B	C	D
	<input type="checkbox"/>	<input type="checkbox"/>	<input type="checkbox"/>	<input type="checkbox"/>		<input type="checkbox"/>	<input type="checkbox"/>	<input type="checkbox"/>	<input type="checkbox"/>

AO TRANSFERIR ESSAS MARCAÇÕES PARA A FOLHA DE RESPOSTAS,
OBSERVE AS INSTRUÇÕES ESPECÍFICAS DADAS NA CAPA DA PROVA.

USE CANETA ESFEROGRÁFICA AZUL OU PRETA.

**ATENÇÃO:
AGUARDE AUTORIZAÇÃO
PARA VIRAR O CADERNO DE PROVA.**