



CONCURSO PÚBLICO PARA PROVIMENTO DE CARGOS DA PREFEITURA MUNICIPAL DE SANTA BÁRBARA

Edital 01/2018

FUNDAMENTAL INCOMPLETO

Códigos: 101 e 102

LEIA COM ATENÇÃO AS SEGUINTE INSTRUÇÕES

1. Este caderno contém as questões da **Prova Objetiva**.
2. Use o rascunho da Folha de Respostas reproduzido ao final deste caderno apenas para marcar o Gabarito.
3. Ao receber a **Folha de Respostas da Prova Objetiva**:
 - Confira seu nome, número de inscrição e o cargo.
 - Assine, **A TINTA**, no espaço próprio indicado.

4. **ATENÇÃO**: transcreva no espaço apropriado da sua **FOLHA DE RESPOSTAS**, com sua caligrafia usual, mantendo as letras maiúsculas e minúsculas, desconsiderando aspas e autoria, a seguinte frase:

“Imagine uma nova história para sua vida e acredite nela.” Paulo Coelho

ATENÇÃO:

FOLHA DE RESPOSTAS SEM ASSINATURA NÃO TEM VALIDADE.

5. Ao transferir as respostas para a **Folha de Respostas**:
 - A B C D • use apenas caneta esferográfica azul ou preta;
 - 01 • preencha, sem forçar o papel, toda a área reservada à letra correspondente à resposta solicitada em cada questão;
 - 02 • assinale somente **uma** alternativa em cada questão.
 - 03 Sua resposta **NÃO** será computada se houver marcação de mais de uma alternativa, questões não assinaladas ou rasuras.

NÃO DEIXE NENHUMA QUESTÃO SEM RESPOSTA.

A Folha de Respostas não deve ser dobrada, amassada ou rasurada.

ATENÇÃO: Período de Sigilo – não será permitido ao candidato se ausentar em definitivo da sala de provas antes de decorrida 1 (uma) hora do início das provas. O candidato não poderá fazer anotação de questões ou informações relativas às suas respostas no Comprovante Definitivo de Inscrição (CDI) ou em quaisquer outros meios, que não os permitidos nesse Edital e especificados na capa da prova. Os candidatos não poderão utilizar, em hipótese alguma, lápis, lapiseira, corretivos, borracha ou lápis-borracha ou outro material distinto do constante no Edital. Será proibido, durante a realização das provas, fazer uso ou portar, mesmo que desligados, telefone celular, relógios, pagers, beep, agenda eletrônica, calculadora, *walkman*, notebook, *palmtop*, gravador, transmissor / receptor de mensagens de qualquer tipo ou qualquer outro equipamento eletrônico, podendo a organização deste Concurso Público vetar o ingresso do candidato com outros aparelhos além dos anteriormente citados. As instruções constantes no Caderno de Questões e na Folha de Resposta das Provas Objetiva, bem como as orientações e instruções expedidas pela Fundep durante a realização das provas, complementam este Edital e deverão ser rigorosamente observadas e seguidas pelo candidato. Poderá, ainda, ser eliminado o candidato que: tratar com falta de urbanidade os examinadores, auxiliares, aplicadores ou autoridades presentes; usar de meios ilícitos para obter vantagem para si ou para outros; e portar arma(s) no local de realização das provas, ainda que de posse de documento oficial de licença para o respectivo porte. Ao término do prazo estabelecido para a prova, os três últimos candidatos deverão permanecer na sala até que o último candidato termine sua prova, devendo todos assinar a Ata de Ocorrências da Sala, atestando a idoneidade da fiscalização das provas, retirando-se da sala de prova todos de uma só vez.

O caderno de questões e o gabarito da Prova Objetiva serão divulgados no endereço eletrônico

<www.gestaodeconcursos.com.br> no dia 3 de setembro de 2018.

DURAÇÃO MÁXIMA DA PROVA: 3 (TRÊS) HORAS



ATENÇÃO

Sr.(a) Candidato(a),

Antes de começar a fazer a prova, confira se este caderno contém, ao todo, **20 (vinte) questões de múltipla escolha**, cada uma constituída de 4 (quatro) alternativas de respostas, assim distribuídas: 10 (dez) questões de **Língua Portuguesa**, 5 (cinco) de questões de **Atualidades** e 5 (cinco) questões de **Matemática**, todas perfeitamente legíveis.

Havendo algum problema, informe **imediatamente** ao aplicador de provas para que ele tome as providências necessárias.

Caso não observe essa recomendação, não lhe caberá qualquer reclamação ou recursos posteriores.

LÍNGUA PORTUGUESA

QUESTÃO 1

Analise as frases a seguir.

- I. Este é o ____ de que lhe falei.
- II. Quanto maior é a fé daquele povo, _____ alegria eles têm.
- III. Desse _____ Fernando vai longe.

Assinale a alternativa que completa corretamente as lacunas na mesma ordem das anteriores

- A) a gente / mas / jeito
- B) agente / mais / jeito
- C) agente / mas / jeito
- D) a gente / mais / jeito

QUESTÃO 2

Considerando as regras de acentuação da norma-padrão da língua portuguesa, está corretamente acentuada a palavra:

- A) Polén.
- B) Órgão.
- C) Tamândua.
- D) Semên.

INSTRUÇÃO: Leia o texto a seguir para responder às questões de 3 a 10.

Vila de minicasas vai abrigar mulheres sem-teto nos EUA

Uma pequena vila formada por 15 minicasas será o lar de mulheres em situação de rua.

Uma pequena vila formada por 15 minicasas será o lar de mulheres em situação de rua, em Seattle, Washington, Estados Unidos.

A “Whittier Heighs” é uma iniciativa do Instituto de Habitação de Baixa Renda (*Low Income Housing Institute – LIHI*, em inglês), que gerencia outros projetos semelhantes na cidade.

As moradias foram construídas com a participação de mulheres voluntárias, como a carpinteira Melinda Nichols, que ensina as pessoas a construir casas há 45 anos, informou o site Arquitetura & Construção.

Outra mulher voluntária é a professora aposentada Linda Uno, que contribuiu com a limpeza e arrumação das casinhas antes de serem entregues às novas moradoras. A vila poderá abrigar até 20 mulheres sem-teto.

“Eu estava aqui quando o primeiro prego foi martelado, então estar aqui para decorar os quartos é realmente um presente”, disse Linda. “Quando elas entrarem em suas novas casas, esperamos que elas se sintam realmente bem cuidadas porque a comunidade está realmente cuidando dessas mulheres”, acrescentou.

Nichols disse também que o LIHI vai acompanhar de perto o projeto e, caso seja um sucesso, irá construir outras vilas somente para mulheres em situação de rua. Vale lembrar que as moradias não são permanentes, mas uma forma de oferecer segurança e estabilidade para que essas mulheres consigam se reestabelecer.

Disponível em: <<http://razoesparaacreditar.com/cidadania/vila-minicasas-mulheres-sem-teto/>>. Acesso em: 26 jul. 2018.

QUESTÃO 3

Releia o trecho.

“Eu estava aqui quando o primeiro prego foi martelado, então estar aqui para decorar os quartos é realmente um presente”, disse Linda.

As aspas foram utilizadas para indicar

- A) um estrangeirismo.
- B) o nome de uma publicação.
- C) uma citação.
- D) uma ironia.

QUESTÃO 4

Considere as palavras a seguir.

Mulher / casinhas / arrumação / pequena / EUA

Assinale a alternativa em que essas palavras estão dispostas corretamente em ordem alfabética.

- A) Arrumação / casinha / EUA / mulher / pequena
- B) Casinha / EUA / arrumação / pequena / mulher
- C) Arrumação / EUA / casinha / pequena / mulher
- D) EUA / arrumação / mulher / casinha / pequena

QUESTÃO 5

Considerando a norma-padrão da língua portuguesa, associe a coluna I com a coluna II, relacionando as palavras destacadas às suas classificações morfológicas.

COLUNA I

1. “**Vila** de minicasas vai abrigar mulheres [...]”
2. “[...] que ensina as pessoas a construir casas **há** 45 anos [...]”
3. “**Outra** mulher voluntária é a professora [...]”
4. “[...] Eu estava aqui quando o **primeiro** prego [...]”

COLUNA II

- () Adjetivo
- () Verbo
- () Pronome
- () Substantivo

Assinale a sequência correta.

- A) 3 1 4 2
- B) 4 1 2 3
- C) 1 2 3 4
- D) 4 2 3 1

QUESTÃO 6

Leia o trecho a seguir.

“[...] que gerencia outros projetos semelhantes **na cidade.**”

Nesse trecho, o advérbio destacado tem ideia de

- A) modo.
- B) lugar.
- C) efeito.
- D) tempo.

QUESTÃO 7

Analise o trecho a seguir.

“[...] que contribuiu com a limpeza e arrumação das casinhas antes de serem entregues às novas moradoras.”

A palavra “cacinha”, segundo a norma-padrão, é o diminutivo de “casa”.

Assinale a alternativa que apresenta um diminutivo.

- A) Fornalha
- B) Vozeirão
- C) Banqueta
- D) Corpaço

QUESTÃO 8

Segundo o texto,

- A) a vila será formada por 45 casas.
- B) o projeto Whittier Heighs é o único projeto que o Instituto de Habitação de Baixa Renda gerencia.
- C) as mulheres que construíram as casas receberam dinheiro para isto.
- D) outras vilas somente para mulheres em situação de rua serão construídas se o projeto for um sucesso.

QUESTÃO 9

Assinale a alternativa em que a palavra ou expressão destacada não expressa uma qualidade de uma outra do mesmo trecho.

- A) “Vila de minicasas vai abrigar mulheres **sem-teto** nos EUA”
- B) “Outra mulher **voluntária** é a professora aposentada Linda Uno”
- C) “Eu estava aqui quando o **primeiro** prego foi martelado”
- D) “Nichols disse também que o LIHI vai acompanhar **de perto** o projeto”

QUESTÃO 10

Das palavras a seguir, qual está incorretamente separada em sílabas?

- A) Cons-truí-do
- B) Cui-dar
- C) Ou-tro
- D) Pro-fes-so-ra

ATUALIDADES

QUESTÃO 11

No Brasil, o governo é dividido em poderes distintos.

O presidente da República é um dos responsáveis pelo Poder

- A) Executivo.
- B) Judiciário.
- C) Legislativo.
- D) Público.

QUESTÃO 12

Atualmente, Santa Bárbara conta com quatro distritos. Um desses distritos, considerado o mais antigo de Santa Bárbara, tem vários bens tombados pelo Instituto Estadual do Patrimônio Histórico e Artístico de Minas Gerais (IEPHA – MG) e passou recentemente por um processo de recuperação e restauração de vários bens históricos e culturais.

Trata-se do distrito de

- A) Barra Feliz.
- B) Brumal.
- C) Conceição do Rio Acima.
- D) Florália.

QUESTÃO 13

A mineração é uma atividade econômica muito importante para o estado de Minas Gerais.

Uma consequência direta e imediata da mineração nas comunidades onde se instala é

- A) alterações climáticas.
- B) degradação ambiental.
- C) diminuição de emprego.
- D) proliferação de doenças.

QUESTÃO 14

Durante os últimos meses, a febre amarela tem sido preocupação em várias regiões do Brasil.

Essa doença pode ser contraída através de

- A) contágio por pessoas doentes.
- B) contato com macacos silvestres.
- C) picada do mosquito contaminado.
- D) vacinação contra a doença.

QUESTÃO 15

Santa Bárbara é uma cidade que nasceu no Período Colonial.

Ela faz parte de um roteiro histórico, cultural e turístico, que é conhecido como

- A) Caminho das Índias.
- B) Caminho Novo.
- C) Estrada do Ouro.
- D) Estrada Real.

MATEMÁTICA

QUESTÃO 16

Em apoio à agricultura familiar, a Prefeitura de Santa Bárbara quer incentivar o consumo dos produtos das feiras da cidade: a Feira Raízes e a da Agricultura Familiar. Em ambas, há comércio de legumes, frutas e verduras, produtos naturais e agroecológicos e funcionam nos seguintes dias e horários:

FEIRAS	DIAS	HORÁRIOS
FEIRA DAS RAÍZES	Todos os sábados	6h às 13h
FEIRA DA AGRICULTURA FAMILIAR	Sábado a quinta-feira	7h às 12h
	Sexta-feira	6h às 17h

Assinale o tempo de funcionamento da Feira da Agricultura Familiar em uma semana.

- A) 30 horas.
- B) 34 horas.
- C) 40 horas.
- D) 41 horas.

QUESTÃO 17

Carlos, sua esposa Maria e seus dois filhos moram em Santa Bárbara. No próximo final de semana, eles irão passear em Belo Horizonte, de ônibus.

Se cada passagem custa R\$ 34,60, quanto Carlos gastará para pagar todas as passagens de ida e volta?

- A) R\$ 276,80.
- B) R\$ 207,60.
- C) R\$ 138,40.
- D) R\$ 103,80.

QUESTÃO 18

Como já é tradição, a Prefeitura de Santa Bárbara, por meio da Secretaria de Turismo, Cultura e Desenvolvimento Econômico, realiza uma série de eventos ao longo do ano, respeitando a cultura e a tradição da cidade.

O quadro a seguir mostra os eventos previstos para serem realizados em 2018.

AGENDA DE EVENTOS 2018		
Abril	08	Cavalcada a Ipoema Local: Praça Cleves de Faria
Maio	01	Festa do Trabalhador Local: Centro Esportivo de Santa Bárbara
Junho	06 a 13	Festa de Santo Antônio Local: Centro Histórico
Julho	29/06 a 01/07	Cavalcada de Brumal Local: Praça do Rosário em Brumal
	05 a 08	Exposição Agropecuária e Cavalcada Local: Parque de Exposições Adilson Melo
Agosto	26	Festa da Partilha/Trabalhador Rural Local: Costa Lacerda
Setembro	15 a 16	6ª Estação Cultural/ERESB Local: Espaço Cultural da Estação
Dezembro	04	Aniversário de Santa Bárbara Local: Colégio das Irmãs
	04/12 a 06/01	Iluminação de Natal Local: Centro Histórico de Santa Bárbara.
	31	Réveillon Local: Espaço Cultural da Estação

Disponível em: <<http://bit.ly/2LXp007>>.

Assinale a quantidade de eventos previstos para serem realizados no segundo semestre de 2018.

- A) 3
- B) 7
- C) 10
- D) 13

QUESTÃO 19

Observe a planta do estacionamento no qual Carlos trabalha como vigilante.

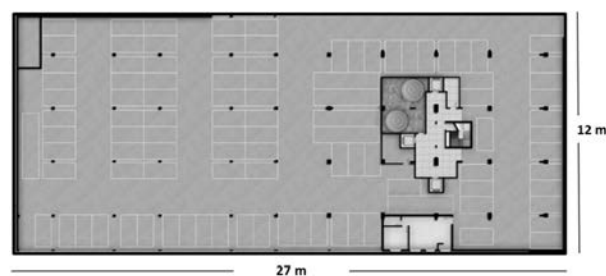

Assinale o perímetro desse estacionamento.

- A) 24 m
- B) 39 m
- C) 54 m
- D) 78 m

QUESTÃO 20

O gráfico a seguir apresenta o número de salgados vendidos na barraca da Joana, na Festa do Trabalhador, realizada na Cidade de Santa Bárbara/MG.

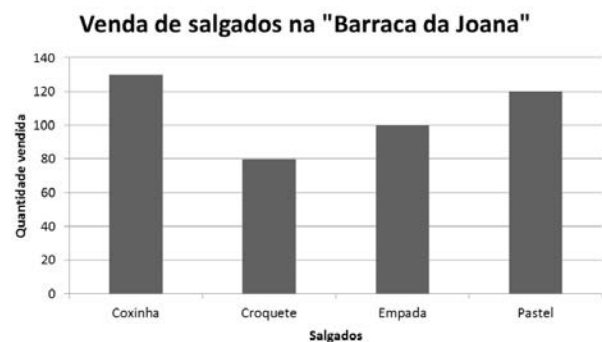

Qual foi o salgado menos vendido na barraca da Joana?

- A) Pastel.
- B) Empada.
- C) Croquete.
- D) Coxinha.

FOLHA DE RESPOSTAS (RASCUNHO)

1	A	B	C	D	11	A	B	C	D
	<input type="checkbox"/>	<input type="checkbox"/>	<input type="checkbox"/>	<input type="checkbox"/>		<input type="checkbox"/>	<input type="checkbox"/>	<input type="checkbox"/>	<input type="checkbox"/>
2	A	B	C	D	12	A	B	C	D
	<input type="checkbox"/>	<input type="checkbox"/>	<input type="checkbox"/>	<input type="checkbox"/>		<input type="checkbox"/>	<input type="checkbox"/>	<input type="checkbox"/>	<input type="checkbox"/>
3	A	B	C	D	13	A	B	C	D
	<input type="checkbox"/>	<input type="checkbox"/>	<input type="checkbox"/>	<input type="checkbox"/>		<input type="checkbox"/>	<input type="checkbox"/>	<input type="checkbox"/>	<input type="checkbox"/>
4	A	B	C	D	14	A	B	C	D
	<input type="checkbox"/>	<input type="checkbox"/>	<input type="checkbox"/>	<input type="checkbox"/>		<input type="checkbox"/>	<input type="checkbox"/>	<input type="checkbox"/>	<input type="checkbox"/>
5	A	B	C	D	15	A	B	C	D
	<input type="checkbox"/>	<input type="checkbox"/>	<input type="checkbox"/>	<input type="checkbox"/>		<input type="checkbox"/>	<input type="checkbox"/>	<input type="checkbox"/>	<input type="checkbox"/>
6	A	B	C	D	16	A	B	C	D
	<input type="checkbox"/>	<input type="checkbox"/>	<input type="checkbox"/>	<input type="checkbox"/>		<input type="checkbox"/>	<input type="checkbox"/>	<input type="checkbox"/>	<input type="checkbox"/>
7	A	B	C	D	17	A	B	C	D
	<input type="checkbox"/>	<input type="checkbox"/>	<input type="checkbox"/>	<input type="checkbox"/>		<input type="checkbox"/>	<input type="checkbox"/>	<input type="checkbox"/>	<input type="checkbox"/>
8	A	B	C	D	18	A	B	C	D
	<input type="checkbox"/>	<input type="checkbox"/>	<input type="checkbox"/>	<input type="checkbox"/>		<input type="checkbox"/>	<input type="checkbox"/>	<input type="checkbox"/>	<input type="checkbox"/>
9	A	B	C	D	19	A	B	C	D
	<input type="checkbox"/>	<input type="checkbox"/>	<input type="checkbox"/>	<input type="checkbox"/>		<input type="checkbox"/>	<input type="checkbox"/>	<input type="checkbox"/>	<input type="checkbox"/>
10	A	B	C	D	20	A	B	C	D
	<input type="checkbox"/>	<input type="checkbox"/>	<input type="checkbox"/>	<input type="checkbox"/>		<input type="checkbox"/>	<input type="checkbox"/>	<input type="checkbox"/>	<input type="checkbox"/>

AO TRANSFERIR ESSAS MARCAÇÕES PARA A FOLHA DE RESPOSTAS,
OBSERVE AS INSTRUÇÕES ESPECÍFICAS DADAS NA CAPA DA PROVA.

USE CANETA ESFEROGRÁFICA AZUL OU PRETA.

**ATENÇÃO:
AGUARDE AUTORIZAÇÃO
PARA VIRAR O CADERNO DE PROVA.**