



GOVERNO DO ESTADO DO AMAZONAS
DEPARTAMENTO ESTADUAL DE TRÂNSITO DO AMAZONAS

CONCURSO PÚBLICO – EDITAL Nº 01/2022 – DETRAN - AM

AGENTE DE TRÂNSITO

NOME DO CANDIDATO

ASSINATURA DO CANDIDATO

RG DO CANDIDATO

LEIA COM ATENÇÃO AS INSTRUÇÕES ABAIXO

INSTRUÇÕES GERAIS

- I. Nesta prova, você encontrará **12 (doze) páginas** numeradas sequencialmente, contendo **60 (sessenta) questões** objetivas correspondentes às seguintes disciplinas: **Língua Portuguesa 10 (dez) questões, Noções de Informática 05 (cinco) questões, História e Geografia do Amazonas 05 (cinco) questões, Legislação de Trânsito 10 (dez) questões, Noções de Direito 10 (dez) questões, Conhecimentos Específicos 20 (vinte) questões e 01 (um) Tema de Redação.**
- II. Verifique se seu nome e número de inscrição estão corretos na Folha de Respostas. Se houver erro, notifique o fiscal.
- III. Verifique se o Caderno de Questões se refere ao cargo para o qual você se inscreveu. Caso o cargo esteja divergente, solicite ao fiscal de sala para que tome as providências cabíveis, pois não serão aceitas reclamações posteriores nesse sentido.
- IV. Assine e preencha a Folha de Respostas nos locais indicados, com caneta azul ou preta.
- V. Verifique se a impressão, a paginação e a numeração das questões estão corretas. Caso observe qualquer erro, notifique o fiscal.
- VI. Marque a Folha de Respostas cobrindo fortemente o espaço correspondente à letra a ser assinalada, conforme o exemplo na própria Folha de Respostas.
- VII. O sistema de leitura e processamento das Folhas de Respostas não registrará a resposta em que houver falta de nitidez na marcação e/ou marcação de mais de uma alternativa.
- VIII. A Folha de Respostas não pode ser dobrada, amassada, rasurada ou manchada. Exceto sua assinatura, nada deve ser escrito ou registrado fora dos locais destinados às respostas.
- IX. Ao terminar a prova, entregue ao fiscal a Folha de Respostas e este Caderno. As observações ou marcações registradas neste caderno não serão levadas em consideração.
- X. **Você dispõe de 04h (quatro horas) para fazer esta prova. Reserve os 20 (vinte) minutos finais para marcar a Folha de Respostas.**
- XI. O candidato só poderá retirar-se do setor de prova **02 (duas) horas após seu início.**
- XII O candidato **poderá levar seu Caderno de Questões somente após transcorrido o tempo de 03 (três) horas do início da prova.** Em hipótese alguma o candidato poderá levar o Caderno de Questões antes do horário permitido.
- XIII. É terminantemente proibido o uso de telefone celular, e demais aparelhos eletrônicos.

Boa Prova!



GABARITO DO CANDIDATO - RASCUNHO



NOME:

ASSINATURA DO CANDIDATO:

INSCRIÇÃO:

1	2	3	4	5	6	7	8	9	10	11	12	13	14	15	16	17	18	19	20
21	22	23	24	25	26	27	28	29	30	31	32	33	34	35	36	37	38	39	40
41	42	43	44	45	46	47	48	49	50	51	52	53	54	55	56	57	58	59	60

RASCUNHO

LÍNGUA PORTUGUESA

Depois de caminhar por alguns metros, Edgar Wilson percebe ao longe a carcaça de um animal. Segue pela estrada de terra batida, que fica deserta a maior parte do tempo e é usada como atalho pelos motoristas que conhecem bem as imediações. Edgard fora atraído para esse trecho por causa de uma revoada de abutres. Assim como a podridão os atrai, os que se alimentam dela atraem Edgard. Tanto as aves carniceiras quanto ele se valem dos próprios sentidos para encontrar os mortos, e ambas as espécies sobrevivem desses restos não reclamados.

Todo nascimento é também um pouco de morte. Edgar já viu algumas criaturas nascerem mortas, outras, morrerem horas depois. Sua consciência sobre o fim de todas as coisas tornou-se aguçada desde que abatia o gado e principalmente agora, ao recolher todas as espécies em qualquer parte. Assim como não teme o pôr do sol, Edgar Wilson entende que não deve temer a morte. Ambos ocorrem involuntariamente num fluxo contínuo. De certa forma, o inevitável lhe agrada. Sentir-se passível de morrer fortalece suas decisões. Não importa o que faça, seja o bem, seja o mal, ele deixará de existir.

Distrai-se dos voos dos abutres e caminha mais alguns metros em outra direção, para a caveira de uma vaca atirada no meio da estrada. Nota que não foi atropelada. Os ossos estão intactos, nenhum sinal de fratura. O couro foi levemente oxidado, consumido pela exposição climática. Não há sinal de vermes necrófagos ou pequenos insetos a devorá-la. Edgar Wilson inclina ainda mais o corpo ao perceber uma colmeia presa às costelas da vaca. Apanha um galho de árvore caído no chão e cutuca a colmeia, mesmo sabendo que é perigoso. Nada acontece. Cutuca-a com mais força e a colmeia se parte. Não há abelhas. Percebe algo pastoso e brilhante. Leva a mão até a colmeia e arranca um favo de mel. Cheira-o. Toca a ponta da língua. Diferente do que imaginou, não está podre. Come um pouco do mel. Agradam-lhe as pequenas explosões do favo rompendo em sua boca, algumas lascas muito finas que se prendem entre os molares superiores. Lambe o excesso de mel nos dedos e os limpa no macacão.

(MAIA, Ana Paula. *Enterre seus mortos*. São Paulo: Companhia das Letras, 2018, p. 71-72)

1) O texto ilustra a tipologia narrativa e sobre ele pode-se afirmar que:

- Edgar Wilson é o narrador personagem que conduz o leitor no percurso apresentado.
- há um privilégio da perspectiva de Edgar Wilson em razão da alternância de foco narrativo.
- Edgar Wilson apresenta-se ao leitor, exclusivamente, por meio de atributos físicos.
- um narrador observador apresenta ao leitor pensamentos e ações de Edgar Wilson.

2) Na oração “Edgard fora atraído para esse trecho”(1º§), a forma verbal destacada está flexionada no pretérito mais-que-perfeito do modo indicativo. No contexto em que se encontra, constata-se que ela expressa uma ação:

- futura que se relaciona com um fato do passado.
- hipotética que poderia ter ocorrido no passado.
- passada e anterior a outra ação também passada.
- incompleta porque interrompida num momento passado.

3) O texto transmite ao leitor um ponto de vista em relação à morte que é apresentada como algo:

- involuntário e temível.
- contínuo e lamentável.
- inconsciente e perverso.
- inevitável e recorrente.

4) Sabendo que a classe gramatical de uma palavra deve considerar o contexto em que ela se encontra, na frase “Assim como a podridão os atrai, os que se alimentam dela atraem Edgard.”(1º§), os vocábulos destacados são classificados, respectivamente, como:

- pronome oblíquo e pronome oblíquo.
- pronome oblíquo e pronome demonstrativo.
- pronome demonstrativo e artigo definido.
- artigo definido e pronome oblíquo.

5) Em “Sua consciência sobre o fim de todas as coisas tornou-se aguçada desde que abatia o gado”(2º§), o conectivo destacado possui um valor semântico. Assinale a alternativa em que foi empregado com sentido diferente desse identificado no trecho.

- O evento ocorrerá desde que todos ajudem.
- Desde que você saiu, comecei a estudar.
- Moro na mesma casa desde que nasci.
- Desde que acordei, não levantei da cama.

6) No terceiro parágrafo, há uma construção linguística incomum em “Distrai-se dos voos dos abutres”. Tal estranhamento deve-se a uma alteração de regência e sugere o sentido de que Edgar Wilson:

- deixou de prestar atenção nos voos dos abutres.
- continuou encantado com os voos dos abutres.
- passou a seguir, com cautela, os voos dos abutres.
- comprometeu-se com os voos dos abutres.

7) Alguns vocábulos deixaram de ser acentuados a partir do Novo Acordo Ortográfico da Língua Portuguesa. “Voo” e “colmeia” ilustram essa afirmação. Dentre as palavras abaixo, assinale a alternativa que apresenta a única que ainda deve receber acento gráfico.

- leem.
- jiboia.
- feitura.
- herói.

8) Em “Nota que não foi atropelada. Os ossos estão intactos, nenhum sinal de fratura.”(3º§), há dois períodos que se relacionam, semanticamente, uma vez que o segundo expressa, em relação ao primeiro, um sentido de:

- finalidade.
- causa.
- consequência.
- alternância.

Considere a passagem abaixo para responder às questões 9 e 10 seguintes.

“Nada acontece. Cutuca-a com mais força e a colmeia se parte. Não há abelhas. Percebe algo pastoso e brilhante. Leva a mão até a colmeia e arranca um favo de mel. Cheira-o. Toca a ponta da língua.”(3º§)

9) O ritmo de um texto é construído também por meio de sua estrutura sintática. Na passagem acima, percebe-se que o dinamismo com que os fatos foram apresentados deve-se:

- à recorrência de orações subordinadas substantivas e adjetivas.
- ao excesso de orações coordenadas sindéticas e assindéticas.
- ao predomínio de períodos simples e presença de orações coordenadas.
- à presença reiterada de orações subordinadas adverbiais.

10) Considerando a transitividade dos verbos presentes na passagem acima, é correto afirmar que todos os termos abaixo exercem a função de complemento verbal, exceto:

- “Nada”.
- “abelhas”.
- “a mão”.
- “um favo de mel”.

NOÇÕES DE INFORMÁTICA

11) Com base na planilha Excel, do Pacote Microsoft Office abaixo, assinale a alternativa que apresenta a fórmula correta que está embutida na célula C2:

	A	B	C
1	1	2	3
2	4	5	10

- =MÉDIA(A1:B2)+SOMA(A1:C1)
- =SOMA(A1:C1)-MÉDIA(A1:B2)
- =MÉDIA(A1:C1)+SOMA(A1:B2)
- =SOMA(A1:B2)-MÉDIA(A1:C1)

12) Nas últimas versões do Microsoft Word é disponibilizado várias funções tais como:

- o recurso denominado "Quebra de Página".
- transformar um arquivo PDF no padrão do Word.
- selecionar modelos de documentos online.

Da relação apresentada:

- existem somente o 1 e 2
- existem somente o 1 e 3
- existem somente o 2 e 3
- existem todos

13) Leia a frase abaixo referente às estruturas de redes de computadores e topologia:

"As três topologias físicas mais comumente usadas são respectivamente: _____, _____ e _____."

Assinale a alternativa que preencha correta e respectivamente as lacunas:

- barramento (*bus*) / anel (*ring*) / estrela (*star*)
- linear (*line*) / caracol (*snail*) / quadrada (*square*)
- estrela (*star*) / caracol (*snail*) / quadrada (*square*)
- anel (*ring*) / linear (*line*) / barramento (*bus*)

14) Referente ao aumento de memória principal em um computador, analise as afirmativas abaixo e dê valores Verdadeiro (V) ou Falso (F).

- A velocidade de acesso aos dados no HD aumenta exponencialmente.
- O computador aumenta o clock da CPU aumentando o processamento.
- O sistema poderá acessar maior quantidade de dados na RAM.

Assinale a alternativa que apresenta a sequência correta de cima para baixo.

- V - F - F
- V - V - F
- F - V - V
- F - F - V

15) Quanto ao Sistema Operacional Windows, analise as afirmativas abaixo:

- Quanto ao gerenciamento de processos, o Windows é considerado Multitarefa.
- Atualmente o Windows somente possui versões de 8 bits e de 16 bits.
- Quanto à quantidade de usuários que podem utilizar o sistema, o Windows é considerado Monusuário.

Assinale a alternativa correta.

- I e II são tecnicamente verdadeiras
- II e III são tecnicamente verdadeiras
- I e III são tecnicamente verdadeiras
- I, II e III são tecnicamente verdadeiras

HISTÓRIA E GEOGRAFIA DO AMAZONAS

16) A crise da economia da borracha, na década de 1920, foi uma das razões de um movimento tenentista que se desenrolou no Amazonas em 1924. A crise política dos oligarcas, no âmbito das oscilações de preços da borracha no mercado internacional, a crise da segurança alimentar e a expansão do tenentismo em escala nacional ajudaram a promover a rebelião dos militares (SILVA; MONTEIRO, 2020). Assinale a alternativa correspondente ao movimento tenentista ocorrido no Amazonas em 1924.

- Revolta da Chibata
- Revolta Armada
- Comuna de Manaus
- Revolta do Amazonas

17) Localizada à margem _____, Manaus teve origem em um pequeno arraial formado em torno da _____, criada para guarnecer a região de possíveis investidas dos inimigos, em 1669. Durante 114 anos, o forte manteve suas atividades de defesa da região (adaptado de AMAZONAS, 2022).

Assinale a alternativa que preencha correta e respectivamente as lacunas.

- esquerda do rio Negro / Fortaleza de São José do Rio Negro
- direita do rio Negro / Forte de São Marcelo
- esquerda do rio Madeira / Real Forte Príncipe da Beira
- direita do rio Madeira / Forte São Marcelo

18) O Brasil é um país de dimensões continentais, composto por vinte e seis estados e um distrito federal, e abrange uma área aproximada de 8.500.000 km². Em relação à extensão do estado do Amazonas no contexto brasileiro, assinale a alternativa correta.

- a) É o segundo maior estado do Brasil em extensão territorial, com mais de 2.000.000 km²
- b) É o maior estado do Brasil em extensão territorial, com mais de 1.500.000 km²
- c) É o maior estado do Brasil em extensão territorial, com mais de 3.500.000 km²
- d) É o segundo maior estado do Brasil em extensão territorial, com menos de 4.000.000 km²

19) O estado do Amazonas é cortado pelo (a) _____, sendo assim, parte de seu território está localizado do hemisfério Norte, e parte no hemisfério Sul. As características climáticas predominantes no estado são típicas do clima _____.

Assinale a alternativa que preencha correta e respectivamente as lacunas.

- a) Linha do Equador / Equatorial
- b) Trópico de Câncer / Tropical
- c) Trópico de Capricórnio / Subtropical
- d) Meridiano de Greenwich / Amazônico

20) “O Bioma Amazônico chega ocupar uma área de 4.196.943 Km², que corresponde mais de 40% do território nacional e é constituída principalmente por uma floresta tropical” (IBF 2022). No que se refere à extensão, composição e à conservação da vegetação natural no estado do Amazonas, assinale a alternativa **incorreta**.

- a) O Amazonas é o estado com a maior área original de florestas na Amazônia
- b) O Amazonas é um dos estados com maior área de floresta preservada na Amazônia
- c) As vegetações com fisionomia florestal são as predominantes no Amazonas
- d) Em torno de cinquenta por cento das florestas originais do estado foram desmatadas

LEGISLAÇÃO DE TRÂNSITO

21) No que se refere ao tema da “sinalização de trânsito”, assinale a alternativa **incorreta**.

- a) Sempre que necessário, será colocada ao longo da via, sinalização prevista no Código de Trânsito Brasileiro e em legislação complementar, destinada a condutores e pedestres, vedada a utilização de qualquer outra
- b) A sinalização deve ser colocada em posição e condições que a tornem perfeitamente visível e legível durante o dia e a noite, em distância compatível com a segurança do trânsito, conforme normas e especificações do CONTRAN
- c) A responsabilidade pela instalação da sinalização nas vias internas pertencentes aos condomínios constituídos por unidades autônomas e nas vias e áreas de estacionamento de estabelecimentos privados de uso coletivo é do poder público
- d) Nas vias públicas e nos imóveis é proibido colocar luzes, publicidade, inscrições, vegetação e mobiliário que possam gerar confusão, interferir na visibilidade da sinalização e comprometer a segurança do trânsito

22) No que concerne ao “uso de luzes em veículo”, conforme disposto no Código de Trânsito Brasileiro, assinale a alternativa **incorreta**.

- a) Os veículos de transporte coletivo de passageiros, quando circularem em faixas ou pistas a eles destinadas, e as motocicletas, motonetas e ciclomotores deverão utilizar-se de farol de luz baixa durante o dia e à noite
- b) O condutor deve manter acesos os faróis do veículo, por meio da utilização da luz baixa à noite
- c) É facultado ao condutor o condutor manter acesas, à noite, as luzes de posição quando o veículo estiver parado para fins de embarque ou desembarque de passageiros e carga ou descarga de mercadorias
- d) O condutor deve manter acesos os faróis do veículo, por meio da utilização da luz baixa durante o dia, em túneis e sob chuva, neblina ou cerração

23) No que diz respeito ao procedimento de “estacionamento, parada, carga e descarga”, conforme disposto no Código de Trânsito Brasileiro, assinale a alternativa **incorreta**.

- a) Nas vias providas de acostamento, os veículos parados, estacionados ou em operação de carga ou descarga devem estar situados fora da pista de rolamento
- b) Nas paradas, operações de carga ou descarga e nos estacionamentos, o veículo deve ser posicionado no sentido do fluxo, paralelo ao bordo da pista de rolamento e junto à guia da calçada, admitidas as exceções devidamente sinalizadas
- c) Quando proibido o estacionamento na via, a parada deverá restringir-se ao tempo indispensável para embarque ou desembarque de passageiros, desde que não interrompa ou perturbe o fluxo de veículos ou a locomoção de pedestres
- d) A operação de carga ou descarga deve ser regulamentada pelo órgão ou pela entidade com circunscrição sobre a via e não deve ser considerada estacionamento

24) Ainda no que se refere ao procedimento de “estacionamento, parada, carga e descarga”, conforme disposto no Código de Trânsito Brasileiro, assinale a alternativa **incorreta**.

- a) O estacionamento dos veículos motorizados de duas rodas deve ser feito em posição perpendicular à guia da calçada e junto a ela, salvo quando houver sinalização que determine outra condição
- b) O embarque e o desembarque devem ocorrer sempre do lado da calçada, inclusive para o condutor
- c) Os passageiros não devem abrir a porta do veículo, sem antes se certificarem de que isso não constitui perigo para eles e para outros usuários da via
- d) O condutor não deve deixar aberta a porta do veículo, ou dele descer sem antes se certificar de que isso não constitui perigo para eles e para outros usuários da via

25) Os condutores de motocicletas, motonetas e ciclomotores devem circular nas vias públicas:

- a) trajados com roupas especiais de proteção contra quedas e acidentes, de livre escolha
- b) segurando o guidom com as duas mãos e com os pés posicionados em paralelo
- c) utilizando capacete de segurança, com viseira ou óculos protetores
- d) dando preferência a pedestres e a veículos de quatro rodas

26) No que diz respeito às vias abertas à circulação, assinale a alternativa incorreta.

- a) É vedado ao órgão ou entidade de trânsito ou rodoviário com circunscrição sobre a via regulamentar, por meio de sinalização, velocidades superiores às previstas em lei para determinada via pública
- b) A velocidade máxima permitida para a via será indicada por meio de sinalização, obedecidas suas características técnicas e as condições de trânsito
- c) A velocidade mínima não pode ser inferior à metade da velocidade máxima estabelecida, respeitadas as condições operacionais de trânsito e da via
- d) As crianças com idade inferior a 10 (dez) anos que não tenham atingido 1,45 m (um metro e quarenta e cinco centímetros) de altura devem ser transportadas nos bancos traseiros, em dispositivo de retenção adequado para cada idade, peso e altura, salvo exceções relacionadas a tipos específicos de veículos regulamentadas pelo Contran

27) Assinale a alternativa que apresenta a classificação aplicável às vias abertas à circulação, de acordo com sua utilização.

- a) Vias urbanas: via regional e via lateral
- b) Vias rurais: estradas vicinais e vias coletoras
- c) Vias urbanas: via de tráfego intenso e via local
- d) Vias rurais: rodovias e estradas

28) Onde não existir sinalização regulamentadora, a velocidade máxima será de:

- a) 80 km/h (oitenta quilômetros por hora), nas vias arteriais
- b) 120 km/h (cento e vinte quilômetros por hora), nas vias de trânsito rápido
- c) 100 km/h (cem quilômetros por hora) para automóveis, camionetas e motocicletas, nas rodovias de pista simples
- d) 60 km/h (sessenta quilômetros por hora), nas vias coletoras

29) A autoridade de trânsito ou seus agentes, na esfera das competências previstas no Código de Trânsito Brasileiro e dentro de sua circunscrição, deverá adotar, dentre outras, as seguintes medidas administrativas:

- a) recolhimento da permissão para dirigir e leilão do veículo sinistrado
- b) transbordo do excesso de carga e retenção do veículo
- c) recolhimento de adolescentes que estejam na direção de veículo automotor e realização de teste de dosagem de alcoolemia
- d) realização de perícia de substância entorpecente e apreensão da carteira de identidade

30) No que diz respeito à condução de veículos por motoristas profissionais, assinale a alternativa incorreta.

- a) O condutor é obrigado, dentro do período de 12 (doze) horas, a observar o mínimo de 2 (duas) horas de descanso, que podem ser fracionadas
- b) Devem ser observados 30 (trinta) minutos para descanso dentro de cada 6 (seis) horas na condução de veículo de transporte de carga, sendo facultado o seu fracionamento e o do tempo de direção desde que não ultrapassadas 5 (cinco) horas e meia contínuas no exercício da condução
- c) Devem ser observados 30 (trinta) minutos para descanso a cada 4 (quatro) horas na condução de veículo rodoviário de passageiros, sendo facultado o seu fracionamento e o do tempo de direção
- d) É vedado ao motorista profissional dirigir por mais de 5 (cinco) horas e meia ininterruptas veículos de transporte rodoviário coletivo de passageiros ou de transporte rodoviário de cargas

NOÇÕES DE DIREITO

31) No que tange à classificação das Constituições, assinale a alternativa que apresenta corretamente uma característica da Constituição da República Federativa do Brasil de 1988.

- a) Trata-se de uma Constituição consuetudinária, visto que traz o conjunto de regras sistematizadas e organizadas em um único documento, estabelecendo as normas fundamentais de um Estado
- b) Trata-se de uma Constituição outorgada, também chamada de democrática, visto que é fruto do trabalho de uma Assembleia Nacional Constituinte, eleita diretamente pelo povo, para, em nome dele, atuar, nascendo, portanto, da deliberação da representação legítima popular
- c) Trata-se de uma Constituição sintética, pois veicula apenas os princípios fundamentais e estruturais do Estado
- d) Trata-se de uma Constituição dogmática, pois consubstancia os dogmas estruturais e fundamentais do Estado e foi elaborada reflexivamente e racionalmente pela Assembleia Constituinte

32) Acerca do remédio constitucional denominado Mandado de Injunção, analise as afirmativas abaixo:

- I. Poderá ser conferida eficácia *ultra partes* ou *erga omnes* à decisão, quando isso for inerente ou indispensável ao exercício do direito, da liberdade ou da prerrogativa objeto da impetração.
- II. O indeferimento do pedido por insuficiência de prova não impede a renovação da impetração fundada em outros elementos probatórios.
- III. Transitada em julgado a decisão, seus efeitos não poderão ser estendidos a casos análogos.

Estão corretas as afirmativas:

- a) I, II e III
- b) I e II apenas
- c) II e III apenas
- d) I e III apenas

33) A Constituição Federal de 1988 trata da repartição de competências entre os entes federativos. No que se refere à competência concorrente, analise as afirmativas abaixo e dê valores de Verdadeiro (V) ou Falso (F).

- () No âmbito da legislação concorrente, a competência da União limitar-se-á a estabelecer normas gerais.
- () A superveniência de lei federal sobre normas gerais extingue a lei estadual que for contrária às novas disposições.
- () A competência da União para legislar sobre normas gerais não exclui a competência suplementar dos Estados.

Assinale a alternativa que apresenta a sequência correta de cima para baixo.

- a) V - V - V
- b) V - F - V
- c) F - F - V
- d) V - V - F

34) O Tribunal de Contas da União (TCU), integrado por nove Ministros, tem sede no Distrito Federal, quadro próprio de pessoal e jurisdição em todo o território nacional. Sobre o tema, assinale a alternativa que apresente incorretamente um requisito para ser Ministro do TCU estabelecido pela Constituição Federal.

- a) Exercício da magistratura por, no mínimo, cinco anos
- b) Idoneidade moral e reputação ilibada
- c) Mais de dez anos de exercício de função ou de efetiva atividade profissional que exija conhecimentos jurídicos, contábeis, econômicos e financeiros ou de administração pública
- d) Mais de trinta e cinco e menos de sessenta e cinco anos de idade

35) A Lei das Estatais (Lei nº 13.303/2016) dispõe sobre as normas de licitações e contratos aplicáveis às Empresas Públicas e Sociedades de Economia Mista. Sobre o assunto, analise as afirmativas abaixo:

- I. Poderão ser adotados os modos de disputa aberto ou fechado, ou, quando o objeto da licitação puder ser parcelado, a combinação de ambos.
- II. Quando for adotado o modo de disputa aberto, poderão ser admitidos a apresentação de lances intermediários e o reinício da disputa aberta, após a definição do melhor lance, para definição das demais colocações, quando existir diferença de pelo menos 10% (dez por cento) entre o melhor lance e o subsequente.
- III. Consideram-se intermediários os lances iguais ou inferiores ao maior já ofertado, quando adotado o julgamento pelo critério da maior oferta ou iguais ou superiores ao menor já ofertado, quando adotados os demais critérios de julgamento.

Estão corretas as afirmativas:

- a) I, II e III
- b) I e II apenas
- c) II e III apenas
- d) I e III apenas

36) A competência é irrenunciável e se exerce pelos órgãos administrativos a que foi atribuída como própria, salvo os casos de delegação e avocação legalmente admitidos. Sobre o assunto, assinale a alternativa correta.

- a) É possível que seja objeto de delegação as matérias de competência exclusiva do órgão ou autoridade
- b) O ato de delegação deverá ser publicado no meio oficial, mas sua revogação poderá ser divulgada apenas ao órgão interessado, através de portaria
- c) O ato de delegação é revogável a qualquer tempo pela autoridade delegante
- d) As decisões adotadas por delegação devem mencionar explicitamente esta qualidade e considerar-se-ão editadas pelo delegante

37) A Nova Lei de Licitações e Contratos (NLLC - Lei nº 14.133/2021) alterou diversas normas sobre o assunto e trouxe definições para os fins da lei. Sobre o tema, assinale a alternativa que apresente a definição de contrato de eficiência nos termos da NLLC.

- a) Contrato vinculativo e obrigacional, com característica de compromisso para futura contratação, no qual são registrados o objeto, os preços, os fornecedores, os órgãos participantes e as condições a serem praticadas, conforme as disposições contidas no edital da licitação, no aviso ou instrumento de contratação direta e nas propostas apresentadas
- b) Contrato cujo objeto é a prestação de serviços, que pode incluir a realização de obras e o fornecimento de bens, com o objetivo de proporcionar economia ao contratante, na forma de redução de despesas correntes, remunerado o contratado com base em percentual da economia gerada
- c) Contrato que garante o fiel cumprimento das obrigações assumidas pelo contratado
- d) Contrato de bens, insumos, serviços e obras necessários para atividade de pesquisa científica e tecnológica, desenvolvimento de tecnologia ou inovação tecnológica, discriminados em projeto de pesquisa

38) A Lei nº 8.429/1992 dispõe sobre as sanções aplicáveis em virtude da prática de atos de improbidade administrativa e sofreu profundas alterações pela Lei nº 14.230/2021. Sobre o tema, analise as afirmativas abaixo e dê valores de Verdadeiro (V) ou Falso (F).

- () Na hipótese de prática de ato de improbidade administrativa que atente contra os princípios da Administração Pública, o agente estará sujeito ao pagamento de multa civil de até 24 (vinte e quatro) vezes o valor da remuneração percebida pelo agente, dentre outras sanções previstas em lei.
- () A multa pode ser aumentada até o dobro, se o juiz considerar que, em virtude da situação econômica do réu, o valor calculado é ineficaz para reprovação e prevenção do ato de improbidade.
- () Para efeitos de contagem do prazo da sanção de suspensão dos direitos políticos, não será computado o intervalo de tempo entre a decisão colegiada e o trânsito em julgado da sentença condenatória

Assinale a alternativa que apresenta a sequência correta de cima para baixo.

- a) V - V - V
- b) V - F - V
- c) F - F - V
- d) V - V - F

39) A Lei nº 8.987/1995 dispõe sobre a concessão e permissão de serviços públicos. Sobre o assunto, analise as afirmativas abaixo:

- I. A concessão de serviços público é a delegação de sua prestação, feita pelo poder concedente, mediante licitação, na modalidade concorrência ou diálogo competitivo, a pessoa jurídica ou consórcio de empresas que demonstre capacidade para seu desempenho, por sua conta e risco e por prazo determinado.
- II. As concessões e permissões sujeitar-se-ão à fiscalização pelo poder concedente responsável pela delegação, com a cooperação dos usuários.
- III. A concessão de serviço público, precedida ou não da execução de obra pública, será formalizada mediante contrato, que deverá observar os termos desta Lei, das normas pertinentes e do edital de licitação.

Estão corretas as afirmativas:

- a) I, II e III
- b) I e II apenas
- c) II e III apenas
- d) I e III apenas

40) Acerca do disposto na Constituição Federal de 1988 (CF) sobre responsabilidade do Estado, assinale a alternativa incorreta.

- a) A CF prevê a responsabilidade objetiva do Estado
- b) A CF prevê responsabilidade subjetiva das pessoas jurídicas de direito privado prestadoras de serviços públicos
- c) A CF prevê responsabilidade objetiva das pessoas jurídicas de direito público
- d) A CF prevê a responsabilidade subjetiva do agente público

CONHECIMENTOS ESPECÍFICOS

41) O Sistema Nacional de Trânsito (SNT) é o conjunto de órgãos e entidades da União, dos Estados, do Distrito Federal e dos Municípios, que tem por finalidade o exercício das atividades de planejamento, administração, normatização, pesquisa, registro e licenciamento de veículos, formação, habilitação e reciclagem de condutores, educação, engenharia, operação do sistema viário, policiamento, fiscalização, julgamento de infrações e de recursos e aplicação de penalidades. A respeito dos objetivos, composição e da competência do SNT, analise as afirmativas abaixo.

- I. Um dos objetivos básicos do SNT é o de estabelecer diretrizes da Política Nacional de Trânsito, com vistas à segurança, à fluidez, ao conforto, à defesa ambiental e à educação para o trânsito, e fiscalizar seu cumprimento.
- II. Os Estados, o Distrito Federal e os Municípios organizarão os respectivos órgãos e entidades executivos de trânsito e executivos rodoviários, cabendo ao Conselho Nacional de Trânsito (CONTRAN) estabelecer os limites circunscricionais de suas atuações.
- III. As Câmaras Temáticas, órgãos técnicos vinculados ao CONTRAN, são integradas por especialistas e têm como objetivo estudar e oferecer sugestões e embasamento técnico sobre assuntos específicos para decisões daquele colegiado.
- IV. Um dos objetivos básicos do SNT é o de estabelecer a sistemática de fluxos permanentes de informações entre os seus diversos órgãos e entidades, a fim de facilitar o processo decisório e a integração do Sistema.

Estão corretas as afirmativas:

- a) II e IV apenas
- b) II e III apenas
- c) I, III e IV apenas
- d) I, II, III e IV

42) O Conselho de Trânsito Brasileiro (CONTRAN), instituído pelo Código de Trânsito Brasileiro, possui diversas funções que permitem a operação segura e fluida das vias presentes em solo brasileiro. Em relação às atribuições do CONTRAN, assinale a alternativa incorreta.

- a) O CONTRAN poderá autorizar, em caráter experimental e por período prefixado, a utilização de sinalização não prevista no Código de Trânsito Brasileiro
- b) O CONTRAN deve cumprir e fazer cumprir a legislação e as normas de trânsito, no âmbito das respectivas atribuições
- c) O CONTRAN deve estabelecer as normas regulamentares referidas pelo Código de Trânsito Brasileiro e, também, as diretrizes da Política Nacional de Trânsito
- d) O CONTRAN deve normatizar os procedimentos sobre a aprendizagem, habilitação, expedição de documentos de condutores, e registro e licenciamento de veículos

43) A sinalização de regulamentação de velocidade máxima para a pista ou faixa deve ser utilizada em vias em que haja necessidade de informar ao usuário a velocidade máxima regulamentada. O Código de Trânsito Brasileiro faz a classificação viária tendo em vista os indicadores físicos e o número de faixas de trânsito por sentido. Em relação ao sinal R-19, assinale a alternativa correta.

- a) As vias de trânsito rápido, com 2 (duas) ou mais faixas de trânsito por sentido possuem o sinal R-19 com velocidade máxima permitida de 80 ou 90 Km/h (quilômetros por hora)
- b) As vias arteriais de pista simples ou dupla, com 2 (duas) ou mais faixas de trânsito por sentido possuem o sinal R-19 com velocidade máxima permitida de 70 ou 80 Km/h (quilômetros por hora)
- c) As vias arteriais de pista simples ou dupla, com 1 (uma) faixa de trânsito por sentido possuem o sinal R-19 com velocidade máxima permitida de 60 ou 70 Km/h (quilômetros por hora)
- d) As vias coletoras e locais, com 1 ou mais faixas de trânsito por sentido possuem o sinal R-19 com velocidade máxima permitida de 30 ou 40 Km/h (quilômetros por hora)

44) O sistema de direção tem por finalidade transmitir os movimentos para o veículo realizar curvas e manobras. Este sistema é composto por alguns componentes ou conjunto destes que formam um sistema simples. Assinale a alternativa que apresenta os componentes em questão.

- a) Volante, coluna, braço de direção e diferencial são componentes do sistema de direção
- b) Volante, eixo cardã, braço de direção e rolamentos são componentes do sistema de direção
- c) Volante, eixo cardã, braço de direção e diferencial são componentes do sistema de direção
- d) Volante, coluna, braço de direção e rolamentos são componentes do sistema de direção

45) A Norma Regulamentadora nº 6 (NR-6) apresenta a regulamentação dos Equipamentos de Proteção Individual (EPIs). Sobre os EPIs, analise as afirmativas abaixo e dê valores Verdadeiro (V) ou Falso (F).

- () O empregador deve garantir a compra do EPI adequado ao risco de cada atividade sem a necessidade de exigir a sua utilização.
- () Os fabricantes nacionais e também os importadores de EPIs devem comercializar ou colocar à venda somente os EPIs com certificado de aprovação.
- () Cabe ao órgão regional do Ministério do Trabalho e Emprego fiscalizar e orientar quanto ao uso adequado e a qualidade do EPI, além de recolher amostras de EPI para averiguação.
- () A adaptação do Equipamento de Proteção Individual para uso pela pessoa com deficiência feita pelo fabricante ou importador detentor do Certificado de Aprovação não invalida o certificado já emitido, sendo desnecessária a emissão de novo certificado de aprovação.

Assinale a alternativa que apresenta a sequência correta de cima para baixo.

- a) F - F - V - V
- b) F - V - V - V
- c) V - V - V - F
- d) V - V - F - F

46) Os Equipamentos de Proteção Individual (EPI) são ferramentas de trabalho de uso individual destinados à proteção, bem como à minimização de riscos que ameaçam a integridade física, a segurança e a saúde do trabalhador. As tipologias de EPI são destinadas a uma função específica a depender da atividade desempenhada pelo trabalhador. A respeito dos EPI e suas funções, assinale a alternativa incorreta.

- a) Os óculos devem ser usados para proteger contra impactos de partículas volantes, radiação ultravioleta, infravermelha e luminosidade intensa
- b) A máscara de solda deve ser utilizada para a proteção dos olhos e face contra impactos de partículas volantes, radiação ultravioleta, radiação infravermelha e luminosidade intensa
- c) Respirador purificador de ar motorizado com peça semifacial filtrante (PFF1) para proteção das vias respiratórias contra poeiras e névoas
- d) Capacetes para proteção contra impactos de objetos sobre o crânio e contra choques elétricos

47) Conforme Anexo I do Código de Trânsito Brasileiro, faixa de trânsito são qualquer uma das áreas _____ em que a pista pode ser subdividida, _____ ou não por marcas viárias _____, que tenham uma _____ suficiente para permitir a circulação de _____.

Assinale a alternativa que preencha correta e respectivamente as lacunas.

- a) verticais / seccionada / verticais / geometria / pedestres
- b) longitudinais / sinalizada / longitudinais / largura / veículos automotores
- c) longitudinais / seccionada / verticais / geometria / pedestres
- d) verticais / sinalizada / longitudinais / largura / veículos automotores

48) As Juntas Administrativas de Recursos de Infrações (JARI), são órgãos colegiados que compõe o Sistema Nacional de Trânsito. Em relação ao que compete as JARI, assinale a alternativa correta.

- a) Solicitar aos órgãos e entidades executivos de trânsito e executivos rodoviários informações complementares relativas aos recursos, objetivando uma melhor análise da situação recorrida
- b) Proceder à supervisão, à coordenação, à correção dos órgãos delegados, ao controle e à fiscalização da execução da Política Nacional de Trânsito e do Programa Nacional de Trânsito
- c) Coordenar a administração do registro das infrações de trânsito, da pontuação e das penalidades aplicadas no prontuário do infrator, da arrecadação de multas
- d) Normatizar os procedimentos sobre a aprendizagem, habilitação, expedição de documentos de condutores, e registro e licenciamento de veículos

49) De maneira geral, os pedestres, principalmente os que vivem em grandes centros urbanos, convivem com a intensa circulação de veículos, tornando o conceito de segurança viária imprescindível. Sobre a segurança nas vias, assinale a **incorreta**.

- As políticas de prevenção de acidentes em trânsito visam diminuir a incidência de acidentes nas vias, a partir de leis e regulamentações. Os cidadãos podem sugerir alterações em normas, na legislação e outros assuntos pertinentes ao Código de Trânsito Brasileiro
- Os pedestres devem sempre estar atentos e cumprir as leis estabelecidas ao circular pelas ruas. Além disso, todo cidadão tem o direito de solicitar, por escrito, aos órgãos do Sistema Nacional de Trânsito, sinalização, fiscalização e implantação de equipamentos de segurança nas vias
- Sinalizações, tanto horizontais quanto verticais são aliadas na prevenção de acidentes nas vias
- Cabe aos órgãos e entidades executivos rodoviários da União, dos Estados, do Distrito Federal e dos Municípios intermediar programas destinados à prevenção de acidentes desenvolvidos pelo Ministério dos Transportes

50) Em um acidente envolvendo dois veículos, foi constatado que uma das vítimas ficou presa nas ferragens com um pedaço de metal cravado em sua perna. Sobre as noções de primeiros socorros, assinale a **alternativa correta**.

- O pedaço de metal precisa ser removido parcialmente e se não houver presença de sangue, a sua remoção pode ser completa
- O pedaço de metal não deve ser removido e o ferimento coberto com gaze, se possível
- O pedaço de metal deve ser totalmente removido para a retirada imediata da vítima
- O pedaço de metal não deve ser removido, deve-se fazer um torniquete próximo ao ferimento para evitar hemorragias

51) O Código de Trânsito Brasileiro, em seu artigo 65, diz:

‘É obrigatório o uso do cinto de segurança para condutor e passageiros em todas as vias do território nacional, salvo em situações regulamentadas pelo CONTRAN.’

Com relação ao cinto de segurança nos veículos, assinale a **alternativa correta**.

- O uso de cinto de segurança de três pontos é o que ocasiona a maior proteção do condutor e passageiros do automóvel
- O uso de cinto de segurança de dois pontos é o que ocasiona a maior proteção do condutor e passageiros do automóvel
- O uso de cinto de segurança subabdominal é o que ocasiona a maior proteção do condutor e passageiros do automóvel
- O uso de cinto de segurança de quatro pontos é o que ocasiona a maior proteção do condutor e passageiros do automóvel

52) A sinalização horizontal tem a finalidade de transmitir e orientar os usuários sobre as condições de utilização adequada da via. Este tipo de sinalização recebe diferentes classificações. Assinale a **alternativa correta sobre a classificação da sinalização horizontal**.

- Marcas longitudinais, marcas transversais, marcas de canalização, marcas de delimitação e controle de parada ou estacionamento, inscrições no pavimento
- Marcas longitudinais, marcas transversais, marcas de canalização, marcas de delimitação e controle de parada ou estacionamento, símbolos no pavimento
- Marcas longitudinais, marcas transversais, marcas de canalização, marcas de delimitação e controle de carga e descarga, inscrições no pavimento
- Marcas longitudinais, marcas transversais, marcas de canalização, marcas de delimitação e controle de carga e descarga, símbolos no pavimento

53) A sinalização horizontal contribui para a limitação espacial de diferentes delimitações nas vias da área urbana. Avalie a figura abaixo e assinale a **alternativa correta**.



Figura 1. Marca de delimitação
Fonte: Sinalização Horizontal IV – CONTRAN

- A Figura apresenta a linha de indicação de proibição de estacionamento
- A Figura apresenta a marca delimitadora de estacionamento regulamentado
- A Figura apresenta a marca delimitadora de parada de veículos específicos
- A Figura apresenta a linha de indicação de proibição de parada

54) A sinalização semafórica é um subsistema da sinalização nas vias, composto por indicações luminosas. Para implantação deste tipo de sinalização, deve-se estudar os movimentos em uma interseção. Com relação a classificação dos movimentos em uma interseção e interação de suas trajetórias, analise a figura e assinale a **alternativa correta**.

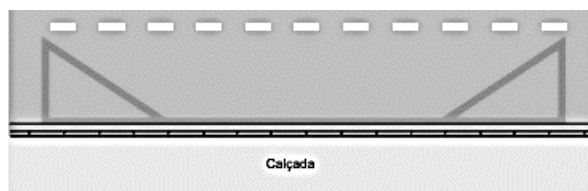

Figura: Movimento em interseção.
Fonte: Sinalização Semaforica V – CONTRAN

- A Figura representa movimentos divergentes
- A Figura representa movimentos convergentes
- A Figura representa movimentos interceptantes
- A Figura representa movimentos não-interceptantes

55) Um dos fatores que aumentam o número de acidentes de trânsito nas vias é o desrespeito às Leis de Trânsito. De acordo com o Código de Trânsito Brasileiro, ao se cometer infrações, penalidades ou medidas administrativas devem ser tomadas. Diante do exposto, assinale a alternativa **incorreta**.

- Deixar o condutor de prestar socorro à vítima de acidente de trânsito quando solicitado pela autoridade e seus agentes prevê infração gravíssima e multa
- Transitar com o veículo na faixa ou pista da direita, regulamentada como de circulação exclusiva para determinado tipo de veículo, exceto para acesso a imóveis lindeiros ou conversões à direita prevê infração leve e multa
- As penalidades são aplicáveis aos promotores e aos condutores participantes de eventos com exibição de manobra de veículos, sem a permissão da autoridade de trânsito com circunscrição sobre a via
- A falta de combustível em vias, com consequente imobilização do veículo, prevê infração média, multa e remoção do veículo

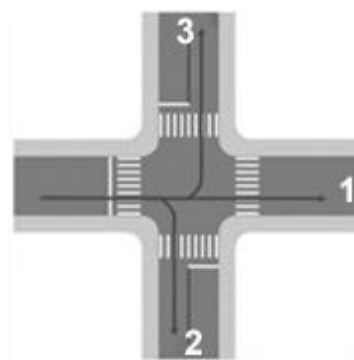
56) Os dispositivos de sinalização de uso temporário podem ser utilizados para situações especiais, como obras, eventos e visam alertar os pedestres e condutores. Em relação a estas sinalizações, assinale a alternativa **incorreta**.

- O cilindro canalizador de tráfego é um dispositivo que permite a canalização ou bloqueio do trânsito. Quando usado para canalização, o espaçamento entre os cilindros canalizadores de tráfego deve variar em função da velocidade de aproximação dos veículos
- O cone é um dispositivo que permite a canalização ou bloqueio do trânsito. Quando usado para canalização, o espaçamento entre os cones deve variar em função da velocidade de aproximação veículos
- O balizador móvel é um dispositivo que permite a canalização ou bloqueio do trânsito. Quando usado para canalização, o espaçamento entre os balizadores móveis deve variar em função da velocidade de aproximação dos veículos
- A barreira plástica é um dispositivo que permite a canalização ou bloqueio do trânsito. Quando usado para canalização, o espaçamento entre os módulos da barreira deve variar em função da velocidade de aproximação dos veículos

57) Observe a figura abaixo de um dispositivo de uso temporário e leia o texto seguinte do Manual Brasileiro de Sinalização de Trânsito (CONTRAN).



Figura: Marca de delimitação
Fonte: Dispositivos auxiliares VI – CONTRAN

O _____ é um dispositivo portátil de canalização ou bloqueio de tráfego. É utilizado em situações temporárias de obra ou serviço, operação de trânsito, emergência ou perigo. Possui formato cilíndrico e oco, com reservatório na sua base poligonal, para acoplagem ou colocação de lastro com água quando for necessário aumentar sua estabilidade. Deve ser na cor laranja com três faixas horizontais brancas retrorefletivas.

Assinale a alternativa que preencha corretamente a lacuna.

- balizador móvel
- canalizador móvel
- gradil portátil de tráfego
- cilindro canalizador de tráfego

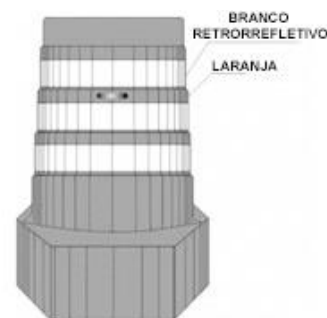
58) O sistema de ignição é responsável pela produção e distribuição de alta tensão que, recebida no momento certo, salta da vela e inflama a mistura de ar/combustível no interior da câmara de combustão. Avalie as afirmativas a seguir sobre os componentes que fazem parte deste sistema e dê valores de Verdadeiro (V) ou Falso (F).

- A **bateria** é um conjunto eletroquímico que transforma energia química em elétrica, acumula Tensão Elétrica do sistema e fornece esta Tensão quando solicitada. Possui dois bornes que identificam sua polaridade, um mais grosso "+" e outro mais fino "-".
- O **cabo de vela** é o elemento do sistema que fornece a alta tensão para a produção da centelha. O cabo é envolvido por uma chapa metálica e em seu interior possui um núcleo de ferro laminado e dois enrolamentos, que são chamados de primário e secundário.
- O **distribuidor** é instalado diretamente no motor, sendo acionado por meio de eixo auxiliar ou do comando de válvulas. Tem a função de determinar o tempo para a bobina de ignição causar os pulsos de alta tensão e distribui estes pulsos para as velas de ignição, na ordem de ignição prevista.
- A **vela de ignição** é composta por: terminal, isolante, eletrodo central, corpo, guarnição, anel de vedação e eletrodo massa.

Assinale a alternativa que apresenta a sequência correta de cima para baixo.

- V - F - V - F
- V - V - V - V
- V - F - V - V
- V - F - F - F

59) Em motores de combustão interna, o subsistema de lubrificação tem a função de manter o óleo sob circulação forçada por todos os componentes que produzem movimento e, portanto, atrito e calor. Também tem a função de auxiliar no sistema de arrefecimento do motor fazendo a troca de calor. A respeito do subsistema de lubrificação, analise as afirmativas abaixo.

- I. O filtro de óleo é normalmente instalado na lateral do motor, através de suporte ou diretamente no bloco, sua função é reter as impurezas do óleo lubrificante em circulação.
- II. Quando colocado sob pressão entre as peças, o óleo lubrificante tem vital importância para a longevidade dos componentes do motor.
- III. O cárter é um componente que serve de reservatório de óleo e de elemento de proteção aos órgãos internos do motor. Ele é parafusado no bloco do motor e para vedação entre os dois componentes são usadas juntas de cortiça ou borracha, ou ainda silicone que resiste a altas temperaturas.
- IV. O interruptor de óleo é um disco e uma mola montados inclinados e tem a função de que, quando o motor for desligado, o filtro de óleo se mantenha cheio, facilitando a lubrificação para nova partida.
- V. A válvula reguladora é o componente responsável por manter o óleo lubrificante sob circulação forçada, para atingir todos os elementos móveis do motor.

Estão corretas as afirmativas:

- a) I, II e V apenas
- b) I, II e III apenas
- c) II, III e IV apenas
- d) IV e V apenas

60) Leia o texto abaixo do Departamento Nacional de Infraestrutura de Transportes (DNIT):

O _____ serve os principais centros de atividade das áreas urbanas, os corredores de maior volume de tráfego e as viagens mais longas; transporta grande parte do tráfego urbano, mesmo que presente, em extensão, uma pequena porcentagem da rede viária. O sistema deve ser integrado, não só do ponto de vista interno, como também, com as principais rodovias estaduais e federais, ou seja, deve incluir conexões e extensões das rodovias arteriais e coletoras interurbanas que penetram, atravessam ou tangenciam a área urbana.

Assinale a alternativa que preencha corretamente a lacuna.

- a) sistema coletor primário
- b) sistema de vias locais
- c) sistema arterial principal
- d) sistema local primário

PROVA DISCURSIVA – REDAÇÃO

Texto I

Quando, por vezes, me falam em imaginar outro mundo possível, é no sentido de reordenamento das relações e dos espaços, de novos entendimentos sobre como podemos nos relacionar com aquilo que se admite ser a natureza, como se a gente não fosse natureza. Na verdade, estão invocando novas formas de velhos manjados humanos coexistirem com aquela metáfora da natureza que eles mesmos criaram para consumo próprio. Todos os outros humanos que não somos nós estão fora, a gente pode comê-los, socá-los, fraturá-los, despachá-los para outro lugar do espaço. O estado de mundo que vivemos hoje é exatamente o mesmo que os nossos antepassados recentes encomendaram para nós.

(KRENAK, Ailton. *Ideias para adiar o fim do mundo*. São Paulo: Companhia das Letras, 2020, p.67)

Texto II

Adolescentes e jovens brasileiros estão mais otimistas quanto ao futuro do que os adultos, e querem ser parte da construção do futuro

Pesquisa do UNICEF em 21 países compara as visões de adolescentes e jovens com as dos adultos sobre como é ser criança e adolescente no mundo de hoje. Lançamento marca semana do Dia Mundial da Criança, comemorado em 20 de novembro

Nova Iorque/Brasília, 18 de novembro de 2021 – Adolescentes e jovens de 21 países estão mais otimistas do que os adultos quanto ao futuro. No Brasil, no entanto, esse índice de otimismo é um dos mais baixos entre os países analisados. É o que revela pesquisa lançada nesta quinta-feira pelo UNICEF e o Gallup, em comemoração ao Dia Mundial da Criança, celebrado em 20 de novembro. O estudo compara a visão de adolescentes e jovens (15 a 24 anos) com a de adultos maiores de 40 anos sobre como é ser criança e adolescente no mundo de hoje, mostrando as diferenças entre gerações.

Nos 21 países analisados, adolescentes e jovens são mais propensos do que os adultos a acreditar em um futuro melhor. Ao serem perguntados se o mundo está se tornando um lugar melhor para cada nova geração, 57% deles disseram que sim, versus 39% dos adultos. No Brasil, o índice de otimismo foi o segundo mais baixo, atrás apenas do Mali, país da África ocidental. Somente 31% dos adolescentes e jovens brasileiros, e 19% dos adultos, acreditam que o mundo está melhorando. As entrevistas foram realizadas entre fevereiro e junho de 2021. É importante notar que no Brasil foram realizadas entre o dia 23 de fevereiro e o 17 de abril, o pior momento da pandemia de covid-19 no País.

“Não faltam motivos para o pessimismo no mundo de hoje: mudança climática, pandemia, pobreza e desigualdade, aumento da desconfiança e crescimento do nacionalismo. Mas aqui está um motivo para otimismo: adolescentes e jovens se recusam a ver o mundo através das lentes sombrias dos adultos”, afirma a diretora executiva do UNICEF, Henrietta Fore. “Em comparação com as gerações mais velhas, adolescentes e jovens do mundo permanecem esperançosos, com uma mentalidade muito mais global e determinados a tornar o mundo um lugar melhor. Eles se preocupam com o futuro, mas se veem como parte da solução”[...]

(Disponível em: <https://www.unicef.org/brazil/comunicados-de-imprensa/adolescentes-e-jovens-brasileiros-estao-mais-otimistas-quanto-ao-futuro-do-que-os-adultos>. Acesso em 23/03/2022)

Imaginar um futuro melhor exige um compromisso com o presente. É reveladora a constatação de que crianças e jovens brasileiros estão menos esperançosos em relação às mudanças no país. Nesse sentido, considerando as ideias apresentadas pelos textos motivadores e sua visão de mundo, escreva, em registro formal da Língua, um texto dissertativo-argumentativo, que contenha entre 20 e 30 linhas a respeito do seguinte tema: “As atitudes do presente e os impactos na construção do futuro brasileiro”.

Transcreva a redação de mínimo 20 linhas e no máximo 30 linhas, com caneta azul ou preta, para o cartão de respostas.

1	
2	
3	
4	
5	
6	
7	
8	
9	
10	
11	
12	
13	
14	
15	
16	
17	
18	
19	
20	
21	
22	
23	
24	
25	
26	
27	
28	
29	
30	