



GOVERNO DO DISTRITO FEDERAL  
SECRETARIA DE ESTADO DA SAÚDE

CONCURSO PÚBLICO PARA PROVIMENTO DE VAGAS E FORMAÇÃO DE  
CADASTRO RESERVA PARA ESPECIALIDADES DA CARREIRA MÉDICA –  
EDITAL Nº 13/2022

**MÉDICO – DERMATOLOGIA**

NOME DO CANDIDATO

ASSINATURA DO CANDIDATO

RG DO CANDIDATO

**LEIA COM ATENÇÃO AS INSTRUÇÕES ABAIXO**

**INSTRUÇÕES GERAIS**

- I. Nesta prova, você encontrará **21 (vinte e uma) páginas** numeradas sequencialmente, contendo **100 (cem) questões** objetivas correspondentes às seguintes disciplinas: **Língua Portuguesa 15 (quinze) questões, Legislação Geral 10 (dez) questões, Legislação Específica 15 (quinze) questões, Plano Distrital de Política para Mulheres 10 (dez) questões, Conhecimentos sobre o Distrito Federal 10 (dez) questões e Conhecimentos Específicos 40 (quarenta) questões.**
- II. Verifique se seu nome e número de inscrição estão corretos na Folha de Respostas. Se houver erro, notifique o fiscal.
- III. Verifique se o Caderno de Questões se refere ao cargo para o qual você se inscreveu. Caso o cargo esteja divergente, solicite ao fiscal de sala para que tome as providências cabíveis, pois não serão aceitas reclamações posteriores nesse sentido.
- IV. Assine e preencha a Folha de Respostas nos locais indicados, com caneta azul ou preta.
- V. Verifique se a impressão, a paginação e a numeração das questões estão corretas. Caso observe qualquer erro, notifique o fiscal.
- VI. Marque a Folha de Respostas cobrindo fortemente o espaço correspondente à letra a ser assinalada, conforme o exemplo na própria Folha de Respostas.
- VII. O sistema de leitura e processamento das Folhas de Respostas não registrará a resposta em que houver falta de nitidez na marcação e/ou marcação de mais de uma alternativa.
- VIII. A Folha de Respostas não pode ser dobrada, amassada, rasurada ou manchada. Exceto sua assinatura, nada deve ser escrito ou registrado fora dos locais destinados às respostas.
- IX. Ao terminar a prova, entregue ao fiscal a Folha de Respostas e este Caderno. As observações ou marcações registradas neste caderno não serão levadas em consideração.
- X. **Você dispõe de 05 (cinco) horas para fazer esta prova. Reserve os 20 (vinte) minutos finais para marcar a Folha de Respostas.**
- XI. O candidato só poderá retirar-se do setor de prova **02 (duas) horas após seu início.**
- XII. O candidato **poderá levar seu Caderno de Questões somente após transcorrido o tempo de 03h45m (três horas e quarenta e cinco minutos) do início da prova.** Em hipótese alguma o candidato poderá levar o Caderno de Questões antes do horário permitido.
- XIII. É terminantemente proibido o uso de telefone celular, e demais aparelhos eletrônicos.



**Boa Prova!**



**GABARITO DO CANDIDATO - RASCUNHO**



NOME:

ASSINATURA DO CANDIDATO:

INSCRIÇÃO:

1	2	3	4	5	6	7	8	9	10	11	12	13	14	15	16	17	18	19	20
21	22	23	24	25	26	27	28	29	30	31	32	33	34	35	36	37	38	39	40
41	42	43	44	45	46	47	48	49	50	51	52	53	54	55	56	57	58	59	60
61	62	63	64	65	66	67	68	69	70	71	72	73	74	75	76	77	78	79	80
81	82	83	84	85	86	87	88	89	90	91	92	93	94	95	96	97	98	99	100

# RASCUNHO

## LÍNGUA PORTUGUESA

### Texto I

Durante toda a minha vida lidei mal com as demonstrações públicas de sofrimento. Sempre que tive que enfrentá-las, experimentei a inquietante sensação de que meu cérebro bloqueava a sensibilidade, inclusive em relação a mim mesmo. Lembro-me de que, quando minha mãe morreu no hospital, meu pai se jogou sobre seu corpo sem vida e começou a gritar. Sabia que ele a amara durante toda a sua vida de forma muito sincera, e eu mesmo estava tão aturdido pela dor que mal conseguia articular uma palavra, mas, mesmo assim, não pude evitar de sentir que toda a cena era extraordinariamente falsa, e aquilo me perturbou quase mais do que a morte em si. Logo parei de sentir, o quarto me pareceu maior e vazio, e na metade desse espaço pensei que todos nós tínhamos ficado rígidos como estátuas. A única coisa que eu era capaz de me repetir, sem parar, era: “Boa atuação, papai, que boa atuação, papai...”.

Quando vi aquela mulher gritando na praça, tive uma sensação parecida. O cabelo desgrenhado, as duas garotas quase adolescentes, os claros sinais de embriaguez... havia algo tão obscuro nela que nem sequer fiquei escandalizado com minha ausência de compaixão. Eu a olhava da janela do meu escritório como se a distância que nos separasse fosse cósmica. Ela gritava, e seus gritos não faziam sentido. Insultava alternadamente o prefeito e Camilo Ortiz, que deveria estar escutando tudo de sua cela. Eu me sentei e continuei trabalhando. A mulher se calou. Houve um silêncio inesperado e então começou a gritar de novo, mas de forma muito diferente: “Foram as crianças! Foram as crianças!”.

(BARBA, Andrés. *República Luminosa*. São Paulo: Todavia, 2018, p. 35)

- 1) **O primeiro parágrafo apresenta uma digressão por meio da qual o narrador apresenta um registro de sua memória. Segundo o texto, a mudança brusca de comportamento, registrada em “Logo parei de sentir”, deveu-se:**
  - a) à dificuldade inata de demonstrar sua tristeza publicamente.
  - b) à percepção pessoal de que a postura do pai era falsa.
  - c) à revolta pela perda da mãe de forma tão precoce.
  - d) ao fato de o pai ter sempre tratado a mulher com falsidade.
  - e) ao avanço de sua indiferença em relação à dor do outro.
  
- 2) **O sentido de um texto é construído também pelas relações que são estabelecidas entre suas partes. Dessa forma, pode-se afirmar que a situação apresentada no segundo parágrafo estabelece com a do primeiro uma relação de:**
  - a) comparação.
  - b) contraste.
  - c) anulação.
  - d) sobreposição.
  - e) indagação.

- 3) **Em “lidei mal com as demonstrações públicas de sofrimento” (1º§), o vocábulo destacado, além de provocar dúvidas em relação à grafia, também pode gerar confusão quanto à sua classificação morfológica. Para evitar o erro, é preciso considerar que ele pertence a uma classe de palavras que:**
  - a) se refere a um substantivo, expressando característica.
  - b) concorda em número e grau com o verbo a que se refere.
  - c) substitui um termo já empregado anteriormente.
  - d) acompanha o verbo, indicando uma circunstância.
  - e) estabelece noção de tempo, situando a ação verbal.

**Considere o período abaixo para responder às questões 4 e 5 seguintes.**

*“Lembro-me de que, quando minha mãe morreu no hospital, meu pai se jogou sobre seu corpo sem vida e começou a gritar.” (1º§)*

- 4) **Ao observar a regência e as relações sintáticas da construção verbal “lembro-me” (1º§), é correto afirmar que:**
  - a) se caracteriza como uma construção passiva.
  - b) classifica-se como transitiva direta e pronominal.
  - c) a omissão da preposição “de” seria inaceitável.
  - d) apresenta um complemento indireto oracional.
  - e) é impessoal e possui dois complementos distintos.
  
- 5) **A ocorrência das duas vírgulas, na passagem acima, deve ser justificada por isolar:**
  - a) um aposto de caráter explicativo.
  - b) uma oração subordinada adverbial.
  - c) uma oração apositiva.
  - d) uma oração subordinada adjetiva.
  - e) uma oração assindética.
  
- 6) **No contexto em que se encontram, considere o emprego dos pronomes destacados em “meu pai se jogou sobre seu corpo sem vida e começou a gritar” (1º§). É correto afirmar que possui como referente, respectivamente:**
  - a) pai e pai.
  - b) mãe e leitor.
  - c) pai e leitor.
  - d) mãe e pai.
  - e) pai e mãe.
  
- 7) **Na passagem “e eu mesmo estava tão aturdido pela dor que mal conseguia articular uma palavra” (1º§), percebe-se que, em relação ao anterior, o trecho em destaque expressa um valor semântico de:**
  - a) consequência.
  - b) concessão.
  - c) finalidade.
  - d) causa.
  - e) proporcionalidade.

- 8) Ao empregar o pronome demonstrativo em “Quando vi aquela mulher gritando na praça” (2º§), o narrador revela:
- retomada de uma personagem já citada.
  - referência à proximidade temporal entre eles.
  - tratamento cerimonioso concedido à mulher.
  - distanciamento físico entre ele e a mulher.
  - proximidade afetiva da referida mulher.
- 9) No segundo período do segundo parágrafo, o narrador apresenta ao leitor uma imagem visual da mulher por meio de uma sequência:
- argumentativa e objetiva.
  - descritiva e subjetiva.
  - expositiva e objetiva.
  - injunção e subjetiva.
  - narrativa e objetiva.
- 10) Ao afirmar “que nem sequer fiquei escandalizado com minha ausência de compaixão” (2º§), o narrador permite ao leitor inferir que está sendo apresentada uma situação que, tradicionalmente, despertaria:
- apatia.
  - revolta.
  - sensibilização.
  - desprezo.
  - pânico.
- 11) Deve-se considerar o valor semântico de um conectivo no contexto em que está sendo empregado. Desse modo, em “Ela gritava, e seus gritos não faziam sentido”, a conjunção destacada introduz um valor semântico:
- adversativo.
  - conclusivo.
  - explicativo.
  - alternativo.
  - interrogativo.
- 12) Em “Eu a olhava da janela do meu escritório como se a distância que nos separasse fosse cósmica.” (2º§), percebe-se uma alteração de atitude do enunciador em relação aos verbos. Tal alteração refere-se, principalmente à mudança:
- do tempo verbal.
  - da voz do verbo.
  - da flexão de número.
  - do modo verbal.
  - da flexão de gênero.

## Texto II

**Como é o gigantesco 'túnel magnético' que envolve o sistema solar, segundo pesquisadores**  
*Galáxias possuem campo magnético; descoberta pode ajudar a entender como essas regiões do espaço funcionam*

### BBC NEWS BRASIL

Nosso sistema solar está envolto em um gigantesco "túnel magnético" que liga duas vastas regiões de nossa galáxia que pareciam estar desconectadas.

Essa é a conclusão de um estudo recente na área dos campos magnéticos do cosmos, uma característica do nosso universo sobre a qual ainda existem muitas perguntas sem resposta.

Essa descoberta de uma equipe da Universidade de Toronto (Canadá) pode ser útil para entender melhor como os campos magnéticos do universo funcionam e como eles afetam o comportamento e a evolução das galáxias.

"Este modelo tem implicações para o desenvolvimento de um modelo holístico de campos magnéticos em galáxias", escrevem os autores do estudo.

O que foi descoberto e como isso pode ajudar a melhorar nossa compreensão do universo?

### CAMPOS CONECTADOS

A investigação foi focada em duas estruturas gigantes da nossa Via Láctea conhecidas como "Esporão Polar Norte" (NPS, na sigla em inglês) e "Região do Ventilador" (Fan).

O Esporão Polar Norte é uma enorme faixa de gás quente que emite raios-X e ondas de rádio.

Por sua vez, a Região do Ventilador é uma área altamente polarizada, cujo campo elétrico se abre no formato de um ventilador. Ambas as regiões são visíveis através de radiotelescópios e, da Terra, estão localizadas em lados opostos do espaço.

Até agora, essas duas estruturas foram estudadas individualmente, mas o trabalho da Universidade de Toronto mostra pela primeira vez que elas estão conectadas por um "túnel" dentro do qual nosso sistema solar está localizado.

"Os campos magnéticos não existem isoladamente", diz Jennifer West, pesquisadora em magnetismo de galáxias no Instituto Dunlap de Astronomia e Física da Universidade de Toronto e principal autora do estudo.

"Todos eles precisam se conectar uns aos outros. Portanto, o próximo passo é entender melhor como esse campo magnético local se conecta tanto ao campo magnético galáctico de maior escala quanto aos campos magnéticos de menor escala do nosso Sol e da Terra." [...]

(Disponível em:

<https://www1.folha.uol.com.br/ciencia/2022/04/como-e-o-gigantesco-tunel-magnetico-que-envolve-o-sistema-solar-segundo-pesquisadores.shtml>. Acesso em 20/04/2022)

13) O texto II é predominantemente expositivo.

Sobre ele é correto afirmar que:

- não são empregados termos técnicos ou expressões científicas a fim de facilitar a compreensão da mensagem.
- a referência a institutos de pesquisas e a pesquisadores torna restrita e frágil a abordagem do assunto.
- o emprego do pronome possessivo de primeira pessoa, como em “Nosso sistema solar” (1º§), não invalida o caráter objetivo do artigo.
- a presença de citações transcritas entre aspas ilustra exemplos de passagens injuntivas no corpo do artigo.
- ao se apontar a conclusão do estudo, no início do texto, os pesquisadores dão por encerrados os trabalhos na área de magnetismo.

14) Considerando o contexto em que está inserida, a palavra destacada, em “Este modelo tem implicações para o desenvolvimento de um modelo holístico de campos magnéticos em galáxias” (4º§), tem como significado a ideia de:

- restrição.
- sofisticação.
- precariedade.
- totalidade.
- consenso.

15) Em todas as passagens abaixo são destacados exemplos de pronomes relativos, exceto em:

- “duas vastas regiões de nossa galáxia que pareciam estar desconectadas” (1º§).
- “uma característica do nosso universo sobre a qual ainda existem muitas perguntas” (2º§).
- “O Esporão Polar Norte é uma enorme faixa de gás quente que emite raios-X” (7º§).
- “a Região do Ventilador é uma área altamente polarizada, cujo campo elétrico” (8º§).
- “mas o trabalho da Universidade de Toronto mostra pela primeira vez que elas estão conectadas” (9º§).

## LEGISLAÇÃO GERAL

16) O Distrito Federal, no pleno exercício de sua autonomia política, administrativa e financeira, observador dos princípios constitucionais, rege-se por Lei Orgânica. Acerca das disposições da Lei Orgânica do DF, assinale a alternativa que não apresenta um dos valores fundamentais do Distrito Federal.

- O pluralismo político
- A dignidade da pessoa humana
- A livre concorrência
- A plena cidadania
- A preservação de sua autonomia como unidade federativa

17) De acordo com a Lei Orgânica do Distrito Federal (DF), assinale a alternativa que apresente incorretamente um objetivo prioritário do DF.

- Promover a inclusão digital, o direito de acesso à Internet, o exercício da cidadania em meios digitais e a prestação de serviços públicos por múltiplos canais de acesso
- Garantir a prestação de assistência jurídica integral e gratuita a todos cidadãos
- Promover, proteger e defender os direitos da criança, do adolescente e do jovem
- Valorizar e desenvolver a cultura local, de modo a contribuir para a cultura brasileira
- Garantir a prestação de assistência jurídica integral e gratuita aos que comprovarem insuficiência de recursos

18) No que se refere às disposições gerais sobre a organização do Distrito Federal, analise as afirmativas abaixo e dê valores de Verdadeiro (V) ou Falso (F).

- ( ) Brasília, Capital da República Federativa do Brasil, é a sede do governo do Distrito Federal.
- ( ) São símbolos do Distrito Federal a bandeira, as armas, o hino e o brasão.
- ( ) O Distrito Federal, na execução de seu programa de desenvolvimento econômico-social, buscará a integração com a região do entorno do Distrito Federal.

Assinale a alternativa que apresenta a sequência correta de cima para baixo.

- V - V - V
- V - F - V
- F - F - V
- V - V - F
- F - V - F

**19) Acerca da organização administrativa do Distrito Federal (DF) e o disposto na Lei Orgânica do DF, analise as afirmativas abaixo.**

- I. O Distrito Federal organiza-se em Regiões Administrativas, com vistas à descentralização administrativa, à utilização racional de recursos para o desenvolvimento socioeconômico e à melhoria da qualidade de vida.
- II. A remuneração dos Administradores Regionais deverá ser superior à fixada para os Secretários de Governo do Distrito Federal.
- III. As Administrações Regionais integram a estrutura administrativa do Distrito Federal.

**Estão corretas as afirmativas:**

- a) I, II e III
- b) I e II apenas
- c) II e III apenas
- d) I e III apenas
- e) I apenas

**20) A Lei Complementar nº 840, de 23 de dezembro de 2011, dispõe sobre o regime jurídicos dos servidores públicos civis do Distrito Federal, das autarquias e das fundações públicas distritais. No que tange às disposições preliminares da lei, analise as afirmativas abaixo e dê valores de Verdadeiro (V) ou Falso (F).**

- ( ) Para os efeitos da Lei Complementar nº 840/2011, servidor público é a pessoa legalmente investida em cargo público.
- ( ) Cargo público é o conjunto de atribuições e responsabilidades previstas na estrutura organizacional e cometidas a um servidor público.
- ( ) Os cargos públicos são criados por decreto do Poder Executivo, com denominação própria e subsídio ou vencimentos pagos pelos cofres públicos, para provimento em caráter efetivo ou em comissão.

**Assinale a alternativa que apresenta a sequência correta de cima para baixo.**

- a) V - V - V
- b) V - F - V
- c) F - F - V
- d) V - V - F
- e) F - V - F

**21) Acerca do regime jurídico dos servidores públicos civis do Distrito Federal, analise as afirmativas abaixo e assinale aquela que não apresente uma forma de provimento de cargo público prevista na Lei Complementar Distrital nº 840/2011.**

- a) Recondução
- b) Reintegração
- c) Reversão
- d) Nomeação
- e) Readequação

**22) No que se refere às disposições gerais sobre o provimento dos cargos públicos e das funções de confiança, analise as afirmativas abaixo.**

- I. É vedado editar atos de nomeação, posse ou exercício com efeito retroativo.
- II. Os requisitos para investidura em cargo público devem ser comprovados por ocasião da posse.
- III. Pelo menos setenta por cento dos cargos em comissão devem ser providos por servidor público de carreira, nos casos e condições previstos em lei.

**Estão corretas as afirmativas:**

- a) I, II e III
- b) I e II apenas
- c) II e III apenas
- d) I e III apenas
- e) I apenas

**23) A Lei Complementar Distrital nº 840/2011, que trata do regime jurídico dos servidores públicos civis do Distrito Federal, das autarquias e das fundações públicas distritais, traz disposições sobre o concurso público. Sobre o assunto, assinale a alternativa correta.**

- a) O concurso público é de provas ou de provas e títulos, conforme dispuser a lei do respectivo plano de carreira
- b) O edital de concurso público tem de reservar trinta e cinco por cento das vagas para serem preenchidas por pessoa com deficiência, desprezada a parte decimal
- c) A deficiência e a compatibilidade para as atribuições do cargo são verificadas logo após a posse, garantido recurso em caso de decisão denegatória, com suspensão da contagem do prazo para a posse
- d) O concurso público tem validade de até dois anos, o qual é prorrogável por duas vezes, por igual período, na forma do edital
- e) O candidato aprovado em concurso público, no prazo de quinze dias contados da publicação do ato de nomeação, pode solicitar seu reposicionamento para o final da lista de classificação

24) Acerca das disposições da Lei Complementar Distrital nº 840/2011 sobre posse e exercício, analise as afirmativas abaixo e dê valores de Verdadeiro (V) ou Falso (F).

- ( ) A posse ocorre com a assinatura do respectivo termo, do qual devem constar as atribuições, os direitos e os deveres inerentes ao cargo ocupado.
- ( ) A posse deve ocorrer no prazo de trinta dias, contados da publicação do ato de nomeação.
- ( ) O prazo para a posse apenas poderá ser prorrogado no caso de licença para o serviço militar, ocasião na qual o termo inicial do prazo começará após o término da licença.

**Assinale a alternativa que apresenta a sequência correta de cima para baixo.**

- a) V - V - V
- b) V - F - V
- c) F - F - V
- d) V - V - F
- e) F - V - F

25) A respeito das sanções éticas previstas no Código de Ética dos Servidores e Empregados Públicos Civis do Poder Executivo, analise as afirmativas abaixo e dê valores de Verdadeiro (V) ou Falso (F).

- ( ) A violação aos dispositivos estabelecidos no Código de Ética dos Servidores e Empregados Públicos Civis do Poder Executivo enseja ao servidor ou empregado público infrator a aplicação de censura ética.
- ( ) A aplicação da censura ética não implica prejuízo das penalidades previstas no regime jurídico específico aplicável ao cargo, função ou emprego público, nem das responsabilidades penais e civis estabelecidas em lei.
- ( ) Em caso de violação ao Código de Ética dos Servidores e Empregados Públicos Civis do Poder Executivo, cada órgão ou entidade, deve instaurar o procedimento para apuração de responsabilidade correspondente a cada caso.

**Assinale a alternativa que apresenta a sequência correta de cima para baixo.**

- a) V - V - V
- b) V - F - F
- c) F - F - V
- d) V - V - F
- e) F - V - F

## LEGISLAÇÃO ESPECÍFICA

26) Relativamente ao tema da “Evolução histórica da organização do sistema de saúde no Brasil e a construção do Sistema Único de Saúde (SUS)”, assinale a alternativa incorreta.

- a) Até a criação do Sistema Único de Saúde – SUS, a atuação na área de assistência à saúde era prestada à parcela da população definida como “indigente” por alguns Municípios e Estados e, principalmente, por instituições de caráter filantrópico
- b) Com a crise de financiamento da Previdência a partir de meados da década de 70, o INAMPS adota várias providências para racionalizar suas despesas e começa, na década de 80, a “comprar” serviços do setor público (redes de unidades das Secretarias Estaduais e Municipais de Saúde), inicialmente através de convênios. A assistência à saúde prestada pela rede pública, mesmo com o financiamento do INAMPS apenas para os seus beneficiários, preservava o seu caráter de universalidade da clientela
- c) Até a criação do Sistema Único de Saúde - SUS, o Ministério da Saúde, apoiado por Estados e Municípios, desenvolveu basicamente ações de promoção da saúde e de prevenção de doenças, merecendo destaque as campanhas de vacinação e controle de endemias
- d) Na década de 80, o INAMPS adota uma série de medidas que o aproximam ainda mais de uma cobertura universal de clientela, dentre as quais se destaca o início da exigência da Carteira de Segurado do INAMPS para o atendimento nos hospitais próprios e conveniados da rede pública
- e) A Constituição previu a competência concorrente dos entes federados para legislar sobre a “defesa da saúde”

27) Relativamente aos princípios do Sistema Único de Saúde (SUS), assinale a alternativa incorreta.

- a) A “universalidade de acesso” compreende a abrangência dos serviços de saúde em todos os níveis de assistência
- b) A “organização dos serviços públicos” admite a possibilidade de duplicidade de meios para fins idênticos, objetivando alcançar o maior número possível de pessoas
- c) A “divulgação de informações” tem em vista o potencial dos serviços de saúde e a sua utilização pelo usuário
- d) A “conjugação dos recursos” objetiva otimizar os aspectos financeiros, tecnológicos, materiais e humanos da União, dos Estados, do Distrito Federal e dos Municípios na prestação de serviços de assistência à saúde da população
- e) A “integração” compreende as medidas em nível executivo das ações de saúde, meio ambiente e saneamento básico

**28) No que se refere ao Sistema único de Saúde (SUS), assinale a alternativa incorreta.**

- a) Apresenta-se como objetivo do Sistema Único de Saúde (SUS), dentre outros, a identificação e divulgação dos fatores condicionantes e determinantes da saúde
- b) Constituindo-se um sistema público que envolve a União, os Estados e os Municípios, é vedado à iniciativa privada participar do Sistema Único de Saúde (SUS)
- c) Apresenta-se como objetivo do Sistema Único de Saúde (SUS), dentre outros, a vigilância nutricional e a orientação alimentar
- d) O conjunto de ações e serviços de saúde, prestados por órgãos e instituições públicas federais, estaduais e municipais, da Administração direta e indireta e das fundações mantidas pelo Poder Público, constitui o Sistema Único de Saúde (SUS)
- e) O Sistema Único de Saúde (SUS) inclui as ações das instituições públicas federais, estaduais e municipais de controle de qualidade, pesquisa e produção de insumos, medicamentos, inclusive de sangue e hemoderivados, e de equipamentos para saúde

**29) A Primeira Diretriz da Resolução CNS n° 553, de 9 de agosto de 2017, afirma que toda pessoa tem direito, em tempo hábil, ao acesso a bens e serviços ordenados e organizados para garantia da promoção, prevenção, proteção, tratamento e recuperação da saúde, valendo dizer que:**

- a) cada pessoa possui direito de ser acolhida quando chegar ao serviço e conforme sua necessidade de saúde e especificidade, independentemente de senhas ou procedimentos burocráticos, respeitando as prioridades garantidas em lei
- b) deve haver atendimento ágil, com estratégias para evitar o agravamento, com tecnologia apropriada, por equipe multiprofissional capacitada e com condições adequadas de atendimento
- c) deve haver disponibilidade contínua e acesso a bens e serviços de imunização conforme calendário e especificidades regionais
- d) deve haver espaços de diálogo entre usuários e profissionais da saúde, gestores e defensoria pública sobre diferentes formas de tratamentos possíveis
- e) deve haver informações sobre o estado de saúde do paciente, de forma objetiva, respeitosa, compreensível, e em linguagem adequada a atender a necessidade da usuária e do usuário, quanto a possíveis diagnósticos

**30) Relativamente à Organização, da Direção e da Gestão do Sistema Único de Saúde (SUS), assinale a alternativa incorreta.**

- a) As ações de saúde, executadas diretamente pelo Sistema Único de Saúde (SUS) devem ser organizadas de forma regionalizada e hierarquizada em níveis de complexidade crescente
- b) A direção do Sistema Único de Saúde (SUS) é única, sendo exercida no âmbito dos Estados pela respectiva Secretaria de Saúde ou órgão equivalente
- c) É vedado aos municípios poderão constituir consórcios para desenvolver em conjunto as ações e os serviços de saúde que lhes correspondam
- d) A direção do Sistema Único de Saúde (SUS) é única, sendo exercida no âmbito da União, pelo Ministério da Saúde
- e) Serão criadas comissões intersetoriais de âmbito nacional, subordinadas ao Conselho Nacional de Saúde, integradas pelos Ministérios e órgãos competentes e por entidades representativas da sociedade civil

**31) Não se apresenta como atribuição comum dos entes federativos:**

- a) receber recursos do orçamento geral por meio do Fundo Nacional de Saúde, para auxiliar no custeio de suas despesas institucionais
- b) acompanhamento, avaliação e divulgação do nível de saúde da população e das condições ambientais
- c) elaboração de normas técnicas e estabelecimento de padrões de qualidade e parâmetros de custos que caracterizam a assistência à saúde
- d) elaboração de normas técnicas e estabelecimento de padrões de qualidade para promoção da saúde do trabalhador
- e) implementar o Sistema Nacional de Sangue, Componentes e Derivados

**32) As Comissões Intergestores Bipartite e Tripartite são reconhecidas como foros de negociação e pactuação entre gestores, quanto aos aspectos operacionais do Sistema Único de Saúde (SUS). A atuação de tais Comissões tem por objetivo:**

- a) decidir sobre os aspectos operacionais, financeiros e administrativos da gestão compartilhada do SUS, em conformidade com a definição da política consubstanciada em planos de saúde, aprovados pelo Governo Federal
- b) definir diretrizes, de âmbito nacional, regional e intermunicipal, a respeito da organização das redes de ações e serviços de saúde, principalmente no tocante à sua governança institucional e à integração das ações e serviços dos entes federados
- c) propor diretrizes sobre as áreas sanitárias, integração de territórios, referência e demais aspectos vinculados à integração das ações e serviços de saúde entre os entes federados
- d) definir as instâncias e mecanismos de controle, avaliação e de fiscalização das ações e serviços de saúde
- e) administrar os recursos orçamentários e financeiros destinados, em cada ano, à saúde



**33) Relativamente aos serviços privados de assistência à saúde, assinale a alternativa incorreta.**

- a) Os serviços privados de assistência à saúde caracterizam-se pela atuação, por iniciativa própria, de profissionais liberais, legalmente habilitados, e de pessoas jurídicas de direito público na promoção, proteção e recuperação da saúde
- b) É permitida a participação indireta, inclusive controle, de empresas na assistência à saúde no caso de doações de organismos internacionais vinculados à Organização das Nações Unidas, de entidades de cooperação técnica e de financiamento e empréstimos
- c) Os serviços privados de assistência à saúde podem instalar hospital geral, inclusive filantrópico
- d) Os serviços privados de assistência à saúde podem explorar hospital especializado ou policlínica
- e) Os serviços privados de assistência à saúde podem operacionalizar clínica geral e clínica especializada

**34) No que concerne ao financiamento do Sistema Único de Saúde (SUS), assinale a alternativa incorreta.**

- a) O Ministério do Planejamento deve acompanhar, através de seu sistema de auditoria, a conformidade à programação aprovada da aplicação dos recursos repassados a Estados e Municípios; constatada a malversação, desvio ou não aplicação dos recursos, caberá à Controladoria Geral da União aplicar as medidas previstas em lei
- b) Consideram-se de outras fontes as alienações patrimoniais e rendimentos de capital
- c) O orçamento da seguridade social destinará ao Sistema Único de Saúde (SUS) de acordo com a receita estimada, os recursos necessários à realização de suas finalidades, previstos em proposta elaborada pela sua direção nacional, com a participação dos órgãos da Previdência Social e da Assistência Social, tendo em vista as metas e prioridades estabelecidas na Lei de Diretrizes Orçamentárias
- d) As atividades de pesquisa e desenvolvimento científico e tecnológico em saúde devem ser co-financiadas pelo Sistema Único de Saúde (SUS), pelas universidades e pelo orçamento fiscal, além de recursos de instituições de fomento e financiamento ou de origem externa e receita própria das instituições executoras
- e) Os recursos financeiros do Sistema Único de Saúde (SUS) devem ser depositados em conta especial, em cada esfera de sua atuação, e movimentados sob fiscalização dos respectivos Conselhos de Saúde

**35) Em conformidade com o disposto na Resolução nº 453 de 10 de maio de 2012, a qual dispõe sobre os Conselhos de Saúde, assinale a alternativa incorreta.**

- a) Na instituição e reformulação dos Conselhos de Saúde o Poder Executivo, respeitando os princípios da democracia, deve acolher as demandas da população aprovadas nas Conferências de Saúde, e em consonância com a legislação
- b) Nos Municípios onde não existem entidades, instituições e movimentos organizados em número suficiente para compor o Conselho, a eleição da representação deve ser realizada em plenária no respectivo Estado, promovida pelo Conselho Estadual de maneira ampla e democrática
- c) O processo bem-sucedido de descentralização da saúde promoveu o surgimento de Conselhos Regionais, Conselhos Locais, Conselhos Distritais de Saúde, incluindo os Conselhos dos Distritos Sanitários Especiais Indígenas, sob a coordenação dos Conselhos de Saúde da esfera correspondente. Assim, os Conselhos de Saúde são espaços instituídos de participação da comunidade nas políticas públicas e na administração da saúde
- d) A participação da sociedade organizada, garantida na legislação, toma os Conselhos de Saúde uma instância privilegiada na proposição, discussão, acompanhamento, deliberação, avaliação e fiscalização da implementação da Política de Saúde, inclusive nos seus aspectos econômicos e financeiros
- e) A representação nos segmentos deve ser distinta e autônoma em relação aos demais segmentos que compõem o Conselho, por isso, um profissional com cargo de direção ou de confiança na gestão do SUS, ou como prestador de serviços de saúde não pode ser representante dos(as) Usuários(as) ou de Trabalhadores(as)

**36) No que concerne às disposições constitucionais relativas à Seguridade Social, assinale a alternativa incorreta.**

- a) As receitas dos Estados, do Distrito Federal e dos Municípios destinadas à seguridade social devem constar dos respectivos orçamentos, não integrando o orçamento da União
- b) Admite-se, excepcionalmente, a moratória e o parcelamento em prazo superior a 60 (sessenta) meses e, na forma de lei complementar, a remissão e a anistia das contribuições sociais
- c) A seguridade social compreende um conjunto integrado de ações de iniciativa dos Poderes Públicos e da sociedade, destinadas a assegurar os direitos relativos à saúde, à previdência e à assistência social
- d) A lei deve definir os critérios de transferência de recursos para o sistema único de saúde e ações de assistência social da União para os Estados, o Distrito Federal e os Municípios, e dos Estados para os Municípios, observada a respectiva contrapartida de recursos
- e) Apresenta-se como objetivo da seguridade social, a uniformidade e equivalência dos benefícios e serviços às populações urbanas e rurais

**37) Em conformidade com o disposto na Lei nº 8142 de 1990, que dispõe sobre a participação da comunidade na gestão do Sistema Único de Saúde (SUS) e sobre as transferências intergovernamentais de recursos financeiros na área da saúde, assinale a alternativa incorreta.**

- a) O Conselho Nacional de Secretários de Saúde (Conass) e o Conselho Nacional de Secretários Municipais de Saúde (Conasems) devem ter representação no Conselho Nacional de Saúde
- b) A Conferência de Saúde deve se reunir a cada quatro anos com a representação dos vários segmentos sociais, para avaliar a situação de saúde e propor as diretrizes para a formulação da política de saúde nos níveis correspondentes, convocada pelo Poder Executivo ou, extraordinariamente, por esta ou pelo Conselho de Saúde
- c) Os recursos do Fundo Nacional de Saúde (FNS) devem ser alocados como cobertura das ações e serviços de saúde a serem implementados pelos Municípios, Estados e Distrito Federal
- d) As Conferências de Saúde e os Conselhos de Saúde deverão ter sua organização e normas de funcionamento definidas em regimento próprio, aprovadas pelo Ministério da Saúde
- e) O Conselho de Saúde, em caráter permanente e deliberativo, órgão colegiado composto por representantes do governo, prestadores de serviço, profissionais de saúde e usuários, atua na formulação de estratégias e no controle da execução da política de saúde na instância correspondente, inclusive nos aspectos econômicos e financeiros, cujas decisões serão homologadas pelo chefe do poder legalmente constituído em cada esfera do governo

**38) No que se refere aos “Determinantes Sociais da Saúde (DSS)”, assinale a alternativa incorreta.**

- a) Pode-se definir os determinantes sociais da saúde como sendo os fatores sociais, econômicos, culturais, étnico-raciais, psicológicos e comportamentais que influenciam na saúde e seus fatores de risco na população
- b) A Comissão Nacional sobre os Determinantes Sociais de Saúde (CNDSS) tem por objetivo apoiar o desenvolvimento de políticas e programas para a promoção da equidade em saúde
- c) A Comissão Nacional sobre os Determinantes Sociais de Saúde (CNDSS) tem por objetivo promover atividades de mobilização da sociedade civil para tomada de consciência e atuação sobre os DSS
- d) Pode-se definir os determinantes sociais da saúde como sendo as condições sociais em que as pessoas vivem e trabalham
- e) A Comissão Nacional sobre os Determinantes Sociais de Saúde (CNDSS) foi estabelecida por lei, no ano de 2020, sendo certo que a sua criação representou uma resposta ao movimento global em torno dos DSS desencadeado pela Organização das Nações Unidas – ONU

**39) Para efeito do disposto no Regulamento Técnico intitulado “Resolução-RDC nº 63 de 2011”, o qual dispõe sobre os Requisitos de Boas Práticas de Funcionamento para os Serviços de Saúde, pode ser indicada como correta a seguinte definição:**

- a) garantia da qualidade: totalidade das ações sistemáticas necessárias para garantir que os serviços prestados estejam dentro dos padrões de qualidade exigidos, para os fins a que se propõem
- b) profissional legalmente habilitado: profissional de nível superior legalmente habilitado, que assume perante a vigilância sanitária a responsabilidade técnica pelo serviço de saúde, conforme legislação vigente
- c) relatório de transferência: documento único, constituído de um conjunto de informações, sinais e imagens registrados, gerados a partir de fatos, acontecimentos e situações sobre a saúde do paciente e a assistência a ele prestada, de caráter legal, sigiloso e científico, que possibilita a comunicação entre membros da equipe multiprofissional e a continuidade da assistência prestada ao indivíduo
- d) licença atualizada: refere-se às intenções e diretrizes globais relativas à qualidade, formalmente expressa e autorizada pela direção do serviço de saúde
- e) segurança do paciente: estabelecimento de saúde destinado a prestar assistência à população na prevenção de doenças, no tratamento, recuperação e na reabilitação de pacientes

**40) Em atenção ao disposto na Resolução-RDC nº 63 de 2011, a qual dispõe sobre os Requisitos de Boas Práticas de Funcionamento para os Serviços de Saúde, assinale a alternativa incorreta.**

- a) O serviço de saúde deve possuir mecanismos que garantam a continuidade da atenção ao paciente quando houver necessidade de remoção ou para realização de exames que não existam no próprio serviço
- b) As Boas Práticas de Funcionamento (BPF) são os componentes da Garantia da Qualidade que asseguram que os serviços são ofertados com padrões de qualidade adequados
- c) O serviço de saúde deve utilizar a Garantia da Qualidade como ferramenta de gerenciamento
- d) A licença de funcionamento dos serviços e atividades terceirizados deve conter informação sobre a sua habilitação para atender serviços de saúde, quando couber
- e) O serviço de saúde deve garantir mecanismos para o controle de acesso dos trabalhadores e pacientes, vedado tal registro para acompanhantes e visitantes

**PLANO DISTRITAL DE POLÍTICA  
PARA MULHERES**

**41) Sobre o II Plano Distrital de Políticas para Mulheres do Distrito Federal (II PDPM-DF), assinale a alternativa incorreta.**

- a) Os seus eixos servem como base para os processos de planejamento, de formulação, de acompanhamento e de avaliação de futuras políticas públicas a serem implementadas pelo governo do Distrito Federal
- b) Sua elaboração demonstrou como importante objetivo o de reconhecer o fundamental papel da parceria entre sociedade civil e o Distrito Federal na elaboração de políticas públicas voltadas para as mulheres no mundo do trabalho
- c) É resultado de um longo diálogo entre o governo do Distrito Federal e a sociedade civil
- d) Na sua formulação foram considerados documentos internacionais, nacionais e distritais e, de maneira especial, os 17 Objetivos de Desenvolvimento Sustentável, que foram estabelecidos pela ONU
- e) Dentre os objetivos estabelecidos pela Organização das Nações Unidas na sua formulação, destaca-se o 5º objetivo que versa sobre “alcançar a igualdade de gênero e empoderar todas as mulheres e meninas”

**42) Um dos eixos do II Plano Distrital de Políticas para Mulheres do Distrito Federal (II PDPM-DF), diz respeito à igualdade no mundo do trabalho e à autonomia econômica. Sobre esse eixo, assinale a alternativa incorreta.**

- a) Para favorecer o alcance da igualdade no mundo do trabalho e da autonomia econômica das mulheres do Distrito Federal é de fundamental importância a implementação de políticas de qualificação profissional e de emprego e renda
- b) No espaço social do trabalho, as desigualdades de gênero e as discriminações tornam-se mais evidentes, assim como persistem a divisão social do trabalho, com uma sobrecarga maior para as mulheres
- c) As ações que são implementadas com vistas a suscitar a igualdade no mundo do trabalho e autonomia econômica das mulheres, tem a intenção de impulsionar o crescimento e avançar nas conquistas femininas
- d) Na busca pela autonomia das mulheres e da igualdade no mundo do trabalho, todas as desigualdades de classe, raça e etnia, devem ser consideradas, bem como a eliminação da desigual divisão de gênero do trabalho
- e) A relação entre o nível de escolaridade e o valor da remuneração é diretamente proporcional quando diz respeito à mão de obra das mulheres e, conforme dados estatísticos o nível de escolaridade das mulheres é maior que o dos homens, motivo pelo qual possuem rendimento superior

**43) O II Plano Distrital de Políticas para Mulheres do Distrito Federal (II PDPM-DF), é dividido em eixos. Em cada eixo há um objetivo principal e alguns objetivos específicos. Partindo desses objetivos foram traçadas metas a serem cumpridas. Sendo assim, numere a COLUNA II de acordo com a COLUNA I, fazendo a relação entre elas:**

**COLUNA I**

- 1) São metas do Eixo 1
- 2) São objetivos específicos do Eixo 1

**COLUNA II**

- ( ) Ampliar a inserção das mulheres no mundo do trabalho, favorecendo sua autonomia econômica, além de contribuir para a igualdade salarial entre homens e mulheres.
- ( ) Aumentar o número de mulheres com acesso a linhas de crédito e financiamento para fomentar a ação empreendedora, além de ampliar o número de vagas para mulheres em feiras e/ou lojas/espços colaborativos.
- ( ) Reduzir a taxa de desemprego de mulheres no Distrito Federal, além de aumentar o número de mulheres atendidas com processos de formação profissional e ação empreendedora nos programas e projetos de desenvolvimento da autonomia econômica.
- ( ) Contribuir para superação e eliminação da cultura da divisão sexual do trabalho, promovendo a valorização do trabalho das mulheres, com vistas a promover a igualdade no Mundo do Trabalho.
- ( ) Aumentar o número de cursos, palestras, treinamentos para a formação e profissionalização de mulheres.
- ( ) Promover o acesso e a permanência de mulheres, ao longo da vida, na educação formal, para fortalecer a formação e oportunizar o acesso ao mercado de trabalho e à sua autonomia econômica.
- ( ) Promover e ampliar o acesso de mulheres a cursos de qualificação profissional, a fim de melhorar as oportunidades de colocação/ recolocação no mercado de trabalho, além de promover o acesso das mulheres ao mercado de trabalho formal, por meio do fomento à criação de vagas de emprego a serem preenchidas exclusivamente por mulheres.
- ( ) Ampliar o acesso de mulheres a iniciativas de promoção do empreendedorismo feminino, oferecendo novas oportunidades de geração de renda, principalmente por meio do incentivo à economia solidária e à criação de espaços colaborativos.
- ( ) Aumentar o número de parcerias com organizações governamentais e não governamentais, para o desenvolvimento de ações de promoção da igualdade de gênero e oferta de cursos de para mulheres por meio da “Rede sou mais mulher”.

**Assinale a alternativa que apresenta a sequência correta de cima para baixo.**

- a) 1, 2, 1, 1, 2, 2, 1, 1, 1
- b) 2, 2, 1, 1, 2, 2, 2, 1, 2
- c) 1, 2, 1, 1, 2, 2, 2, 1, 1
- d) 2, 1, 1, 2, 1, 2, 2, 2, 1
- e) 1, 1, 2, 1, 2, 1, 1, 2, 1

**44) Várias iniciativas foram planejadas e apresentadas pelo governo do Distrito Federal, no II Plano Distrital de Políticas para Mulheres do Distrito Federal (II PDPM-DF), em várias linhas de ação. Dentre essas linhas de ação, por meio de consulta pública foram definidas algumas prioridades por seus participantes. Levando em consideração o Eixo 2, analise as afirmativas abaixo:**

- I. Institucionalização de um programa de desenvolvimento e capacitação em igualdade de gênero.
- II. Elaboração e implantação do Projeto de Inserção de Meninas nas Ciências e nas Áreas Tecnológicas.
- III. Ampliação do acesso de mulheres à Educação de Jovens e Adultos – EJA, assim como à Educação Profissionalizante.
- IV. Construção e implantação de unidades escolares de Educação Infantil.
- V. Ampliação de oferta de vagas da Educação Infantil (0 a 3 anos) em instituições parceiras.

**Estão corretas as afirmativas:**

- a) I, III e V apenas
- b) I, III e IV apenas
- c) II, III e IV apenas
- d) II, III, IV e V apenas
- e) II, III e V apenas

**45) Em todos os eixos do II Plano Distrital de Políticas para Mulheres do Distrito Federal (II PDPM-DF), existem algumas linhas de ações governamentais. No eixo relativo à área da saúde, foram apresentadas quatro linhas. Sendo assim, numere a COLUNA II de acordo com a COLUNA I, fazendo a relação entre elas:**

**COLUNA I**

1. Desenvolvimento das Ações da Rede de Atenção Psicossocial
2. Atenção Especializada e Hospitalar à Saúde
3. Desenvolvimento das ações da Rede Cegonha
4. Coleta domiciliar de leite materno

**COLUNA II**

- ( ) Ações que fortaleçam a Atenção Integral à saúde das mulheres privadas de liberdade.
- ( ) Desenvolvimento das ações de uma rede de cuidados que visa assegurar às mulheres o direito ao planejamento reprodutivo e à atenção humanizada à gravidez, ao parto e ao puerpério.
- ( ) Implantação da linha de cuidado para a atenção integral à saúde de pessoas em situação de violência sexual, doméstica e familiar.
- ( ) Programas, projetos e ações que promovam o fortalecimento, a qualificação e a humanização da Atenção Integral à saúde física e mental de meninas e mulheres na Rede.
- ( ) Coleta domiciliar de leite materno.
- ( ) Aumento do número de partos normais no SUS e na saúde suplementar.
- ( ) Programas, projetos e ações que promovam a saúde sexual e reprodutiva de meninas no Distrito Federal, com foco na redução do índice de gravidez na adolescência e na prevenção de doenças e Infecções Sexualmente Transmissíveis (IST).

**Assinale a alternativa que apresenta a sequência correta.**

- a) 1, 3, 2, 1, 4, 2, 2
- b) 2, 2, 1, 4, 2, 3, 2
- c) 1, 2, 1, 3, 4, 2, 2
- d) 2, 3, 1, 4, 4, 2, 1
- e) 1, 3, 1, 4, 4, 1, 2

**46) Um dos eixos do II Plano Distrital de Políticas para Mulheres do Distrito Federal (II PDPM-DF) diz respeito à participação das mulheres nos espaços de poder e decisão. Dentre as várias ações apresentadas durante a consulta pública, foram eleitas três prioridades. Considerando a posição crescente (da 1ª para a 3ª) dessas prioridades, assinale a alternativa correta.**

- a) 1ª - Incentivo à participação das mulheres na política e nos espaços de poder e decisão;  
2ª - Implantação de programa de formação de lideranças femininas com meninas e mulheres nas escolas e nas comunidades;  
3ª - Implantação do Projeto “Brasília uma cidade segura para as mulheres” – participação feminina na tomada de decisões
- b) 1ª - Promoção de cursos de formação política para mulheres desde a escola;  
2ª - Implantação de programa de formação de lideranças femininas com meninas e mulheres nas escolas e nas comunidades;  
3ª - Implantação do Projeto “Brasília uma cidade segura para as mulheres” – participação feminina na tomada de decisões
- c) 1ª - Fomento à participação feminina em espaços e instituições decisórias através de ações afirmativas;  
2ª - Fomentar a participação de mulheres em esferas decisórias, considerando-se a interseccionalidade como critério em processos seletivos;  
3ª - Implantação do Projeto “Brasília uma cidade segura para as mulheres” – participação feminina na tomada de decisões
- d) 1ª - Implantação de programa de formação de lideranças femininas com meninas e mulheres nas escolas e nas comunidades;  
2ª - Implantação do Projeto “Brasília uma cidade segura para as mulheres” – participação feminina na tomada de decisões;  
3ª - Fomentar a participação de mulheres em esferas decisórias, considerando-se a interseccionalidade como critério em processos seletivos
- e) 1ª - Fomentar a participação de mulheres em esferas decisórias, considerando-se a interseccionalidade como critério em processos seletivos;  
2ª - Promoção de cursos de formação política para mulheres desde a escola;  
3ª - Implantação do Projeto “Brasília uma cidade segura para as mulheres” – participação feminina na tomada de decisões

**47) Considerando os eixos do II Plano Distrital de Políticas para Mulheres do Distrito Federal (II PDPM-DF), várias esferas sobre o cotidiano das mulheres são consideradas. Dentre essas esferas da vida das mulheres, cinco estão descritas pelos eixos aqui apresentados. Sobre os nomes dos eixos, assinale a alternativa incorreta.**

- a) Cultura, Esporte, Comunicação e Mídia
- b) Enfrentamento do Racismo, Sexismo, Lesbofobia e Transfobia
- c) Igualdade para as Mulheres Jovens, Mulheres Idosas e Mulheres com Deficiência
- d) Igualdade entre as Mulheres do campo e da cidade
- e) Saúde Integral das Mulheres, Direitos Sexuais e Reprodutivos

**48) Foi criada uma Comissão Especial no âmbito do Conselho dos Direitos das Mulheres do Distrito Federal, composta por representantes do poder público e da sociedade civil, a fim de apresentar sugestões e propostas à versão preliminar do II Plano Distrital de Políticas para Mulheres do Distrito Federal (II PDPM-DF). Sobre os órgãos e entidades integrantes da comissão especial do Conselho dos Direitos das Mulheres do Distrito Federal para elaboração do II PDPM, analise as afirmativas abaixo.**

- I. Coordenação de Mulheres da Diretoria de Diversidade da Universidade de Brasília – CODIM.
- II. Associação Brasileira das Mulheres de Carreira Jurídica – ABMCJ.
- III. Marcha Mundial das Mulheres.
- IV. Secretaria de Desenvolvimento Social – SEDES.
- V. Ministério Público do Distrito Federal e Territórios – MPDFT.

**Estão corretas as afirmativas:**

- a) I, III e V apenas
- b) I, III e IV apenas
- c) II, III, IV e V apenas
- d) I, II, III, IV e V
- e) II, IV e V apenas

**49) Muitos resultados importantes foram encontrados e analisados com as consultas públicas realizadas para a elaboração do II Plano Distrital de Políticas para Mulheres do Distrito Federal (II PDPM-DF). Além disso, os dados servem para as decisões sobre a participação social. Analise as afirmativas abaixo e dê valores Verdadeiro (V) ou Falso (F).**

- ( ) Quanto à escolaridade, a maioria dos respondentes afirmou possuir pós-graduação (58%) e ensino superior (30,9%). A baixa participação de pessoas com nível fundamental e nível médio é um ponto de atenção para analisar os resultados e para futuras iniciativas de participação social, dado que o objetivo da consulta pública é atingir pessoas de perfil heterogêneo.
- ( ) O Eixo que teve o maior engajamento das pessoas respondentes, foi o que diz respeito ao mundo do trabalho e da autonomia econômica, com uma participação de 35,1% do total de participantes.
- ( ) A distribuição do local de residência no território das/os participantes também evidencia que pessoas residentes em regiões administrativas com melhor poder aquisitivo participaram mais da consulta, como Plano Piloto (17,2%) e Águas Claras (7,6%). As regiões Fercal e Varjão não tiveram nenhuma participação na consulta. Esse resultado também sinaliza que a consulta não chegou a regiões com maior vulnerabilidade socioeconômica.
- ( ) No questionário sociodemográfico, perguntou-se sobre o tipo de participação social dos/das respondentes. Foi constatado que 12,1% das/os respondentes não participam de organização da sociedade civil (OSC) e que 34,8% responderam ter participação em alguma OSC.

**Assinale a alternativa que apresenta a sequência correta de cima para baixo.**

- a) V - F - F - V
- b) V - V - V - F
- c) F - V - V - F
- d) V - V - F - V
- e) F - F - V - F

**50) Para a formulação do II Plano Distrital de Políticas para Mulheres do Distrito Federal (II PDPM-DF), foram realizadas oficinas de escuta pela equipe da SMDF - Secretaria de Estado da Mulher do Distrito Federal. Sobre essas oficinas de escuta, assinale a alternativa incorreta.**

- a) Seu objetivo foi promover a participação social de lideranças comunitárias, de especialistas e de representantes de populações vulnerabilizadas de mulheres do Distrito Federal
- b) As participações ocorreram na modalidade virtual e foram realizadas com base em uma metodologia específica, elaborada especialmente para essa atividade
- c) A metodologia se desenvolveu em 3 etapas, as quais envolveram busca ativa, realização das oficinas, elaboração de relatório e consolidação das sugestões de ações para integrarem o Plano
- d) O mapeamento e a identificação das mulheres para participação das oficinas foram realizados a partir de uma busca ativa nas redes de organizações e movimentos sociais com reconhecimento da comunidade nos processos de luta e de reivindicação dos direitos das mulheres representantes dos sete eixos-alvo
- e) Inicialmente, foram convidadas 77 mulheres, mas apenas 42 compareceram e assinaram os registros de participação disponibilizados via Google Forms durante as reuniões. O objetivo desse registro no formulário foi o levantamento de perfil sociodemográfico e étnico-racial, de questões geracionais e de escolaridade, bem como da identificação dessas lideranças para formação da Rede de Promoção das Mulheres

## CONHECIMENTOS SOBRE O DISTRITO FEDERAL

51) O processo de urbanização ocorrido no século passado no Brasil se deu de forma rápida, com a concentração da população em grandes aglomerados urbanos. Com o passar do tempo essas concentrações nas cidades, adquiriram porte metropolitano. No país existem mais de setenta regiões metropolitanas, ao passo que regiões integradas, são apenas três. Sobre a existência desses dois tipos de regiões compostas por vários municípios, assinale a alternativa **incorreta**.

- As regiões metropolitanas são compostas de municípios confrontantes de um mesmo estado da federação
- Tanto as regiões integradas quanto as regiões metropolitanas são criadas por meio de Lei Complementar federal
- Após a criação das regiões integradas e das regiões metropolitanas por meio de Leis Complementares, elas devem ser regulamentadas por decretos
- Nas regiões integradas é possível a formação por municípios de mais de um estado da federação, sem a exigência de que eles sejam todos limítrofes
- A previsão constitucional da criação de regiões integradas está no art. 21, inciso IX e a previsão constitucional para a criação de regiões metropolitanas está no § 3º, do art. 25

52) Sendo o Distrito Federal a área de referência da Região Integrada do Distrito Federal e Entorno, é importante conhecer suas principais características, em seus vários aspectos. Assim, analise as afirmativas abaixo.

- O Distrito Federal é pessoa jurídica de direito público interno, com estrutura administrativa como os estados-membros, distinguindo-se da estrutura dos municípios. Suas competências legislativas estão previstas no art. 32, § 1º da Constituição da República Federativa do Brasil/1988, e são as mesmas dos estados-membros da federação.
- O Distrito Federal possui 5.801,9 km², está localizado na região Centro-Oeste e possui como limites, Planaltina de Goiás (Norte), Formosa (Nordeste e Leste), Minas Gerais (Leste), Cristalina e Luziânia (Sul), Santo Antônio do Descoberto (Oeste e Sudoeste), Corumbá de Goiás (Oeste) e Padre Bernardo (Noroeste).
- O Distrito Federal é dividido em 31 Regiões Administrativas e sua capital é Brasília, uma cidade que faz parte do Planalto Central, no Centro-Oeste do Brasil, que é considerada patrimônio Cultural da humanidade.
- A capital federal não é constituída apenas pela parte tombada pela UNESCO, ou pela área administrativa central, mas por toda a área urbana do Distrito Federal. É uma cidade polinucleada pelas regiões administrativas, que fazem a articulação das regiões mais afastadas com as regiões centrais.
- Brasília foi inscrita na lista da UNESCO, em 7 de dezembro de 1987, por causa da sua concepção modernista, com grandes monumentos de Oscar Niemeyer que integram o seu plano urbanístico e, em função das ideias de Lúcio Costa, dos grandes espaços e construções, integradas à intenção bucólica, de convivência ao redor das áreas verdes.

**Estão corretas as afirmativas:**

- I, II e V apenas
- I, II e IV apenas
- II, III e IV apenas
- II, IV e V apenas
- II, III e V apenas

53) A lei que criou a RIDE enumera as cidades que, junto com o Distrito Federal, compõem a Região Integrada de Desenvolvimento do Distrito Federal e Entorno. Sendo assim, numere a COLUNA II de acordo com a COLUNA I, fazendo a relação entre elas.

### COLUNA I

- Municípios de Minas Gerais
- Municípios de Goiás

### COLUNA II

- ( ) Abadiânia
- ( ) Arinos
- ( ) Barro Alto
- ( ) Buritis
- ( ) Cabeceira Grande
- ( ) Cabeceiras
- ( ) Formosa
- ( ) Luziânia
- ( ) Planaltina
- ( ) Unai

**Assinale a alternativa que apresenta a sequência correta.**

- 1, 2, 1, 1, 2, 2, 2, 1, 1, 2
- 2, 1, 2, 1, 1, 2, 2, 2, 2, 1
- 1, 2, 1, 1, 2, 2, 2, 1, 1, 1
- 2, 1, 1, 2, 1, 2, 2, 2, 1, 1
- 1, 1, 2, 1, 2, 1, 1, 2, 1, 2

54) A lei autorizou o Poder Executivo a instituir o Programa Especial de Desenvolvimento do Entorno do Distrito Federal que, depois de ouvidos os órgãos competentes deveriam estabelecer, mediante convênio, normas e critérios para unificação de procedimentos relativos aos serviços públicos, abrangidos tanto os federais e aqueles de responsabilidade de entes federais. Sobre a esses procedimentos analise as afirmativas abaixo.

- Cooperação com consórcios públicos e organizações sociais de interesse público para o desenvolvimento e social.
- Linhas de crédito especiais para atividades prioritárias.
- Tarifas, fretes e seguros, ouvido o Ministério da Fazenda.
- Isenções e incentivos fiscais, em caráter temporário, de fomento a atividades produtivas em programas de geração de empregos e fixação de mão-de-obra.
- Investimentos públicos e privados nas áreas de infraestrutura econômica e social, a capacitação de recursos humanos, a inovação e a difusão tecnológica, as políticas sociais e culturais e as iniciativas de desenvolvimento regional.

**Estão corretas as afirmativas:**

- I, II e V apenas
- I, II e IV apenas
- II, III e IV apenas
- II, III, IV e V apenas
- II, III e V apenas

**55) A legislação pertinente à Região de Integração do Distrito Federal e seu Entorno, apresenta suas áreas de interesses e, também, as competências relativas à realização desses interesses. Levando em consideração algumas dessas competências e áreas de interesse, numere a COLUNA II de acordo com a COLUNA I, fazendo a relação entre elas.**

**COLUNA I**

- 1) São competências do COARIDE
- 2) São áreas de interesse da RIDE

**COLUNA II**

- ( ) O saneamento básico, em especial o abastecimento de água, a coleta e o tratamento de esgoto e o serviço de limpeza pública.
- ( ) Aprovação e supervisão de planos, programas e projetos para o desenvolvimento integrado.
- ( ) Programação da integração e da unificação dos serviços públicos que lhes são comuns.
- ( ) Os transportes e o sistema viário.
- ( ) Harmonização dos programas e projetos de interesse da região de integração com os planos regionais de desenvolvimento.
- ( ) Aprovação do seu regimento interno.
- ( ) A proteção ao meio ambiente e controle da poluição ambiental e o aproveitamento de recursos hídricos e minerais.

**Assinale a alternativa que apresenta a sequência correta.**

- a) 2, 1, 1, 2, 1, 1, 2
- b) 2, 1, 1, 1, 2, 1, 2
- c) 1, 2, 1, 2, 1, 2, 2
- d) 2, 2, 1, 1, 2, 2, 1
- e) 1, 2, 1, 2, 2, 1, 2

**56) A RIDE é fruto de um desejo do Poder Executivo, mas a sua criação só foi possível pela atuação do Poder Legislativo, que tem como função precípua a elaboração das leis e a fiscalização dos atos do Poder Executivo. Sobre a legislação que criou A RIDE do Distrito Federal e Entorno, assinale a alternativa correta.**

- a) Lei Complementar 163, de 14 de junho de 2018
- b) Decreto nº 7.469, de 4 de maio de 2011
- c) Decreto nº 9.913, de 11 de julho de 2019
- d) Lei Complementar 94, de 19 de fevereiro de 1998
- e) Lei Complementar 129, de 08 de janeiro de 2009

**57) Segundo a legislação que autorizou a criação da RIDE, os programas e projetos prioritários para a Região Integrada de Desenvolvimento do Distrito Federal e Entorno, serão financiados com recursos nelas previstos. Sobre a origem desses recursos, assinale a alternativa incorreta.**

- a) De natureza orçamentária, que lhe forem destinados pela União, na forma da lei
- b) De operações de crédito internas
- c) De natureza orçamentária, que lhe forem destinados pelos Estados de Minas Gerais e Goiás
- d) De natureza orçamentária que lhe forem destinados pelo Distrito Federal
- e) De natureza orçamentária que lhe forem destinados pelos Municípios abrangidos pela Região Integrada de que trata a lei que criou a RIDE

**58) Na regulamentação da lei que criou a RIDE, dentre outros pontos, ficaram definidos os objetivos, a forma de integração de municípios, finalidade do conselho, áreas de interesse. Sobre esses temas, analise as afirmativas abaixo.**

- I. A Região Integrada de Desenvolvimento do Distrito Federal e Entorno - RIDE destina-se à articulação da ação administrativa da União, dos Estados de Goiás e de Minas Gerais e do Distrito Federal.
- II. Para que os Municípios que vierem a ser constituídos em virtude de desmembramento de outros municípios que compõem a RIDE, passem também a integrá-la, é necessária a promulgação de uma lei específica.
- III. O Conselho Administrativo da Região Integrada de Desenvolvimento do Distrito Federal e Entorno - COARIDE, é vinculado à Superintendência do Desenvolvimento do Centro-Oeste - SUDECO, e tem por finalidade, coordenar as atividades a serem desenvolvidas na RIDE.
- IV. Consideram-se de interesse da RIDE os serviços públicos comuns ao Distrito Federal, aos Estados de Goiás e de Minas Gerais e aos Municípios que a integram, em todas as áreas, com exceção do turismo.

**Estão corretas as afirmativas:**

- a) I e III apenas
- b) I, III e IV apenas
- c) II, III e IV apenas
- d) I, II, III e IV
- e) II e IV apenas

**59) O art. 5º da lei que criou a RIDE, dispõe quais são as áreas que terão ênfase especial nos programas e projetos prioritários para a região de sua abrangência. Analise as afirmativas abaixo e dê valores Verdadeiro (V) ou Falso (F)**

- ( ) Geração de empregos.
- ( ) Infraestrutura básica.
- ( ) Saúde e assistência social.
- ( ) Educação e cultura.
- ( ) Segurança pública.

**Assinale a alternativa que apresenta a sequência correta de cima para baixo.**

- a) V - F - F - V - F
- b) V - V - F - F - F
- c) F - V - V - F - V
- d) V - V - F - V - F
- e) F - F - V - F - V

**60) Sobre o Conselho Administrativo da Região Integrada de Desenvolvimento do Distrito Federal e Entorno – COARIDE, assinale a alternativa incorreta.**

- a) O Conselho reunir-se-á em caráter ordinário semestralmente e em caráter extraordinário: sempre que convocado por seu Presidente; por solicitação de um terço dos membros; ou no prazo de até trinta dias após a reunião em que tenha havido concessão de vista de matéria constante da pauta
- b) É composto por oito secretários-executivos, um diretor-superintendente, três representantes do Distrito Federal, um representante do Estado de Goiás, um representante do Estado de Minas Gerais, dois representantes escolhidos de comum acordo entre os municípios de Goiás que compõem a RIDE; e dois representantes escolhidos de comum acordo entre os municípios de Minas Gerais que compõem a RIDE
- c) O Secretário-Executivo da Casa Civil da Presidência da República é quem preside o Conselho
- d) Sete ministérios do governo federal fazem assento no Conselho. São eles: 1. Desenvolvimento Regional; 2. Casa Civil da Presidência da República; 3. Justiça e Segurança Pública; 4. Infraestrutura; 5. Educação; 6. Cidadania; e 7. Saúde
- e) Está vinculado à Superintendência do Desenvolvimento do Centro-Oeste – SUDECO e tem por finalidade, coordenar as atividades a serem desenvolvidas na RIDE

### CONHECIMENTOS ESPECÍFICOS

**61) Com relação às manifestações cutâneas, tratamento e complicações da hidradenite supurativa (acne inversa), analise as afirmativas abaixo.**

- I. Caracteriza-se por oclusão folicular comedo símile, inflamação recorrente, drenagem mucopurulenta, formação de fístulas e cicatrizes.
- II. É um distúrbio do epitélio folicular terminal de regiões écrinas do tecido cutâneo.
- III. São tratamentos para hidradenite supurativa: minociclina, retinoides sistêmicos (isotretinoína e acitretina), prednisona, finasterida, inibidores de TNF-alfa e excisão cirúrgica.
- IV. Carcinoma de células escamosas, doença renal e fístula para uretra, peritônio e reto são complicações da hidradenite supurativa.

**Estão corretas as afirmativas:**

- a) I apenas
- b) I e III apenas
- c) I, II e IV apenas
- d) I, III e IV apenas
- e) I, II, III e IV

**62) Quantos às características clínicas, etiologia e tratamento da fasciíte necrosante, analise as afirmativas abaixo e dê valores Verdadeiro (V) ou Falso (F).**

- ( ) O local de envolvimento mais comum são as extremidades.
- ( ) Quando a fasciíte necrosante envolve o períneo e a genitália é chamada de gangrena de Fournier.
- ( ) Pode ser causada por bactérias aeróbicas, anaeróbicas e fungos.
- ( ) O tratamento consiste no desbridamento cirúrgico do tecido necrótico, antibioticoterapia de amplo espectro e suporte hemodinâmico.

**Assinale a alternativa que apresenta a sequência correta de cima para baixo.**

- a) V - F - F - V
- b) V - V - F - V
- c) F - V - V - V
- d) V - F - V - V
- e) V - V - V - V

**63) Quanto às manifestações clínicas, epidemiologia e etiologia das infecções bacterianas da pele, analise as afirmativas abaixo e dê valores Verdadeiro (V) ou Falso (F).**

- ( ) O eritema é uma infecção bacteriana que pode se manifestar nas áreas inguinocrurais, axilares e interdigitais e apresenta fluorescência vermelho-coral-brilhante sob iluminação com lâmpada de Wood.
- ( ) A botriomicose é uma infecção bacteriana crônica, purulenta e granulomatosa que afeta principalmente a pele e é frequentemente causada por *S. aureus*.
- ( ) O impetigo bolhoso é mais frequente em crianças acima de 10 anos de idade.
- ( ) A exotoxina esfoliativa responsável pela síndrome estafilocócica da pele escaldada produz clivagem da desmogleína 3, importante proteína desmossomal das camadas superiores da epiderme.

**Assinale a alternativa que apresenta a sequência correta de cima para baixo.**

- a) V - V - F - F
- b) V - F - V - F
- c) V - F - V - V
- d) F - V - V - F
- e) V - F - F - F

**64) As dermatoviroses correspondem a um grupo de doenças de etiologia viral que apresentam como principal sítio de acometimento a pele. No que se refere à infecção pelo vírus do Herpes Simples (HSV), assinale a alternativa incorreta.**

- a) No herpes simples não genital a primo-infecção ocorre mais comumente em crianças menores de 10 anos de idade, com manifestações leves ou assintomáticas
- b) O eritema multiforme apresenta como um dos principais desencadeantes o vírus do herpes simples
- c) O HSV-1 é transmitido principalmente através do contato direto com a saliva contaminada ou outras secreções infectadas, enquanto o HSV-2 é transmitido principalmente pelo contato sexual
- d) O herpes simples é a principal causa infecciosa de surdez congênita
- e) O citodiagnóstico de Tzanck com esfregaço de lesões iniciais revela células epiteliais gigantes multinucleadas



**65) A respeito da fototerapia que consiste no uso de fontes de radiação ultravioleta (R-UV) para controle de doenças cutâneas de diferentes etiologias, assinale a alternativa correta.**

- a) A profundidade atingida na pele por cada radiação depende diretamente do seu comprimento de onda. A radiação UVB (320-400nm) é absorvida pela derme e, por ter comprimento de onda mais longo, penetra profundamente
- b) A fototerapia é contraindicada para indivíduos com erupção polimorfa à luz
- c) O tratamento com UVB envolve o uso do metoxipsoraleno meia hora antes da exposição à radiação
- d) A fototerapia (PUVA) é indicada para pacientes com psoríase, vitiligo, xeroderma pigmentoso e linfoma cutâneo de células T
- e) A combinação de fototerapia e ciclosporina deve ser evitada dado o potencial carcinogênico aumentado

**66) As micoses superficiais são infecções fúngicas que acometem as camadas superficiais da pele, os pelos e as unhas. Podem ser classificadas em micoses superficiais propriamente ditas como pitiríase versicolor, piedra e tinha negra. Analise as afirmativas abaixo.**

- I. A tinha negra é causada pelo fungo filamentosso hialino *Hortaea werneckii* e manifesta-se como máculas acastanhadas assintomáticas localizadas principalmente na superfície plantar.
- II. A pitiríase versicolor é uma infecção da camada córnea causada por leveduras da biota normal da pele do gênero *Malassezia*.
- III. O exame direto das lesões de pitiríase versicolor, realizado a partir de material colhido da raspagem da lesão, mostra células leveduriformes agrupadas e pseudo-hifas curtas e grossas (aspecto de “macarrão com almôndegas”).
- IV. A piedra preta é uma infecção fúngica causada pela *Piedraia hortae*, caracterizada por nódulos enegrecidos aderidos ao cabelo.

**Estão corretas as afirmativas:**

- a) II apenas
- b) I e III apenas
- c) I e II apenas
- d) II, III e IV apenas
- e) I, II, III e IV

**67) Com relação à hanseníase, doença infectocontagiosa com comprometimento da pele e nervos causados pelo bacilo *Mycobacterium leprae*, assinale a alternativa incorreta.**

- a) As vias aéreas superiores e as mucosas são as principais fontes de transmissão do *M. leprae*
- b) Surgimento de novas lesões, exacerbação de lesões preexistentes, neurite, artrite, orquite e uveíte são manifestações observadas na reação hansênica tipo 1
- c) A hanseníase de Lúcio-Latapi-Alvarado é caracterizada por infiltração difusa e brilhante do tegumento cutâneo, dando o aspecto de “lepra bonita”
- d) Para os casos de eritema nodoso hansênico (reação tipo 2), a medicação de escolha é a talidomida
- e) No polo tuberculóide há predomínio de resposta celular Th1

**68) Analise o quadro clínico a seguir:**

Paciente, sexo masculino, 70 anos de idade, refere surgimento de bolhas de conteúdo seroso em abdômen, coxas e membros superiores há 01 mês. Realizada investigação com os seguintes exames complementares:

- Exame histopatológico: bolha subepidérmica com infiltrado inflamatório composto por linfócitos e eosinófilos.
- Imunofluorescência direta: depósitos lineares de IgG e C3 na zona da membrana basal.
- *Salt-split skin*: fluorescência no lado epidérmico da clivagem.

**Considerando o caso clínico e os exames complementares realizados, assinale a alternativa correta.**

- a) O paciente tem o diagnóstico de penfigoide bolhoso cuja patogênese envolve a presença de autoanticorpos contra a desmogleína 3
- b) O exame de salt-split skin realizado é uma técnica que permite a diferenciação entre penfigoide bolhoso e a epidermólise bolhosa adquirida. Há fluorescência no lado epidérmico da bolha nos pacientes com penfigoide bolhoso e fluorescência no lado dérmico nos pacientes com epidermólise bolhosa adquirida
- c) O paciente tem o diagnóstico de pênfigo vulgar cuja patogênese envolve a presença de autoanticorpos contra antígenos da zona da membrana basal (BP 230 e BP 180)
- d) O paciente tem o diagnóstico de epidermólise bolhosa adquirida cuja patogênese envolve a presença de autoanticorpos contra antígenos da zona da membrana basal
- e) O paciente tem o diagnóstico de penfigoide bolhoso cuja patogênese envolve a presença de autoanticorpos contra o colágeno VII

**69) Com relação à sarcoidose, doença granulomatosa multissistêmica, analise as afirmativas abaixo e dê valores Verdadeiro (V) ou Falso (F).**

- ( ) O eritema nodoso manifesta-se geralmente na fase crônica e está associado a um pior prognóstico da doença.
- ( ) Podem ocorrer granulomas sarcoídeos em áreas de cicatrizes decorrentes de traumas ou em cicatrizes de doenças como o herpes-zóster (fenômeno isotópico).
- ( ) A característica histopatológica é a presença de granulomas de células epitelioides dérmicos profundos e superficiais desprovidos de infiltrados proeminentes dos linfócitos ou plasmócitos (“granulomas desnudos”).
- ( ) É uma doença de distribuição bimodal (picos entre 25 e 35 anos e entre 45 e 65 anos), com maior frequência no sexo feminino.

**Assinale a alternativa que apresenta a sequência correta de cima para baixo.**

- a) F - V - V - V
- b) V - V - F - V
- c) F - F - V - F
- d) V - F - V - F
- e) V - V - V - V

**70) Em relação à classificação (sífilis recente e tardia) e as principais manifestações clínicas da sífilis congênita e adquirida, assinale a alternativa correta.**

- a) O cancro duro é uma lesão frequentemente única, dolorosa e com sinal inflamatório que surge no ponto de inoculação do treponema
- b) As lesões cutâneas da sífilis tardia têm caráter destrutivo e são pobres em treponemas
- c) A roséola sífilítica é a primeira manifestação da sífilis terciária
- d) A sífilis maligna precoce é uma manifestação adversa grave que ocorre após o tratamento da sífilis terciária com penicilina cristalina ou penicilina G benzatina
- e) O cancro duro (protossifiloma) é frequente na sífilis primária e na sífilis congênita

**71) A doença de Behçet foi originalmente descrita em 1937, como uma tríade constituída por aftas orais e genitais recorrentes, associadas à uveíte anterior. Em relação a essa doença, analise as afirmativas abaixo e dê valores Verdadeiro (V) ou Falso (F).**

- ( ) As aftas orais são geralmente ulcerações indolores sem resolução espontânea.
- ( ) Eritema nodoso, lesões papulopustulosas ou lesões acneiformes são possíveis manifestações cutâneas da doença.
- ( ) O diagnóstico é clínico, pois não há exame laboratorial patognomônico que o faça.
- ( ) O teste de patergia pode ser positivo.

**Assinale a alternativa que apresenta a sequência correta de cima para baixo.**

- a) F - V - V - V
- b) V - V - F - V
- c) F - V - V - F
- d) F - F - F - V
- e) V - V - V - V

**72) A acne é uma doença multifatorial, inflamatória e imunomediada que afeta a unidade pilossebácea. Em relação à acne vulgar e às erupções acneiformes, assinale a alternativa incorreta.**

- a) A hiperqueratinização folicular, o aumento da produção e alterações qualitativas do sebo e a colonização microbiana do folículo são fatores implicados na patogênese da acne vulgar
- b) A acne conglobata é uma forma grave caracterizada por lesões inflamatórias exuberantes com formação de abscessos e drenagem de material seropurulento
- c) A acne fulminante é uma forma grave de acne que afeta mais frequentemente mulheres jovens
- d) Pode haver comprometimento renal, hepático e ósseo na acne fulminante
- e) Os iodetos, vitaminas do complexo B, corticoides e anticonvulsivantes (fenobarbitúricos) são fármacos que podem estar envolvidos na erupção acneiforme

**73) Analise o quadro clínico a seguir:**

Paciente do sexo masculino, 40 anos de idade, trabalhador rural, procurou dermatologista devido ao surgimento de uma placa infiltrada que evoluiu para um nódulo ulcerado em dorso de mão esquerda. Para investigação diagnóstica, foi realizada cultura da biópsia da lesão que evidenciou:

Cultura em meio Saboraud, em temperatura ambiente (imagem)

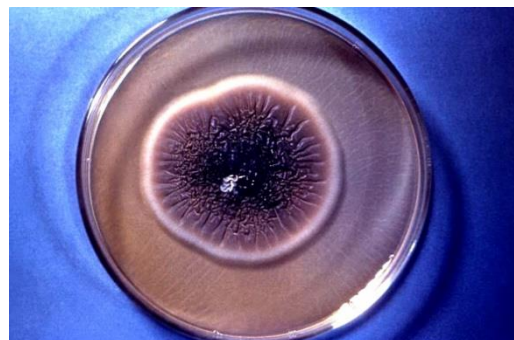

**Considerando o quadro clínico e os exames realizados, assinale a alternativa com o diagnóstico correto do paciente.**

- a) Fusariose
- b) Histoplasmose
- c) Lobomicose
- d) Paracoccidioidomicose
- e) Esporotricose

**74) Em relação à cromoblastomicose, dermatose infecciosa crônica, classificada entre as micoses subcutâneas, assinale a alternativa incorreta.**

- a) Os agentes têm sido isolados do solo, vegetais, madeiras e provocam infecção por implantação traumática do fungo na pele
- b) A maioria dos pacientes no Brasil apresenta lesões nos membros, principalmente, nos membros inferiores
- c) O histopatológico da lesão pode revelar células fúngicas de cor marrom com aspecto de "grão de café", denominados células muriformes ou corpos escleróticos
- d) O exame micológico direto da lesão revela hifas septadas hialinas
- e) Há possibilidade de desenvolvimento de carcinoma espinocelular em lesões de cromoblastomicose

**75) Em relação às dermatoses parasitárias, doenças de pele provocadas por insetos, vermes, protozoários ou celenterados, assinale a alternativa incorreta.**

- A sarna crostosa ou norueguesa é associada aos doentes imunossuprimidos como os submetidos à quimioterapia, HIV positivos, portadores de HTLV-1 e transplantados
- Na cimedíase, as picadas provocam pápulas e urticar eritematosas algumas em padrão sequencial (“café da manhã, almoço e jantar”)
- Na miíase furunculoide, a mosca coloca seus ovos em ulcerações *cutâneas*, e as larvas se desenvolvem nos produtos da necrose tecidual
- Na miíase cavitária, a mosca deposita ovos em cavidade naturais, como narinas, ouvidos e vagina
- A demodicidose é causada por um ácaro que é parasita do folículo piloso humano denominado *Demodex folliculorum*

**76) A psoríase é uma doença inflamatória crônica e recorrente, de base imunogenética e ocorrência universal. Em relação à etiopatogenia, clínica, diagnóstico e tratamento da psoríase, assinale a alternativa incorreta.**

- Há alteração imunológica mediada pela resposta Th1, Th17 e Th22
- As depressões cupuliformes em dedal (pitting ungueal), manchas de óleo e hiperqueratose subungueal são consequentes ao acometimento da matriz ungueal
- A psoríase de Von Zumbusch pode ser desencadeada em um paciente com psoríase vulgar por interrupção de corticoide sistêmico, hipocalcemia ou infecção. Geralmente, há comprometimento do estado geral, febre e leucocitose
- O microabcesso de Munro e a pústula espongiiforme de Kogoj são alterações que podem ser encontradas na histopatologia
- O secuquinumabe, anticorpo monoclonal IgG1k que inibe seletivamente a ligação de IL17-A ao seu receptor, pode ser utilizado no tratamento

**77) Sobre a dermatomiosite, doença do tecido conjuntivo que se expressa através de manifestações cutâneas habitualmente associadas à miopatia, assinale a alternativa correta.**

- As infecções virais e algumas drogas como hidroxiureia, colchicina, estatinas e antimaláricos podem ser precipitantes da doença
- Pápulas de Gottron, heliotropo, sinal do xale e sinal de keinig são alterações cutâneas patognomônicas
- A calcinose é mais frequente na dermatomiosite na forma adulta do que na dermatomiosite juvenil
- A dermatomiosite associada à neoplasia é caracterizada por manifestações cutâneas leves e alterações musculares rapidamente responsivas ao uso de corticoides
- A associação de dermatomiosite com pneumopatia, vasculite e “sinal do xale” é chamada de síndrome antissintetase

**78) Sobre a síndrome de Sweet, também denominada de dermatose neutrofílica aguda febril, analise as afirmativas abaixo.**

- A presença de lesões bolhosas ou ulceradas são mais comuns na forma clínica associada à malignidade.
- O carcinoma pulmonar é a neoplasia mais frequente na síndrome de Sweet associada à malignidade.
- Comprometimento neurológico, cardíaco, renal e ósseo são manifestações extracutâneas raras da síndrome de Sweet.
- Diversas medicações são implicadas no surgimento da síndrome de Sweet, e o fator estimulador de colônia de granulócitos é um dos principais.

**Estão corretas as afirmativas:**

- I apenas
- I, II e IV apenas
- I, III e IV apenas
- I e III apenas
- I, II, III e IV

**79) O Líquen Plano (LP), protótipo das dermatoses liquenoides, é uma dermatose inflamatória crônica que compromete a pele, as mucosas, as unhas e os pelos. Sobre o líquen plano e as erupções liquenoides, assinale a alternativa incorreta.**

- O líquen plano representa um dano autoimune mediado por células T aos queratinócitos basais que expressam autoantígenos alterados na sua superfície
- O líquen plano actínico é uma variante que incide mais em crianças e adultos jovens
- A histopatologia do líquen plano revela paraqueratose, hipogranulose ou agranulose, acantose regular, degeneração hidrópica da camada basal e infiltrado inflamatório linfocitário em faixa na derme papilar
- O aparecimento de carcinoma cutâneo pode ocorrer em lesões de líquen plano hipertrófico e líquen plano bucal
- Alguns dos agentes que podem induzir a erupção liquenoides medicamentosa por contato com a pele ou mucosa são: reveladores de filmes, materiais de restauração dentária (mercúrio) e níquel

**80) Analise o caso clínico a seguir:**

Paciente do sexo masculino, 35 anos de idade, HIV positivo (CD4<100), refere surgimento de múltiplas pápulas róseas, indolores em região do tronco, face e extremidades há 1 mês. Para investigação do quadro clínico, realizada biópsia cutânea que revelou no histopatológico a inclusão de grandes corpos intracitoplasmáticos (corpos do molusco ou corpos de *Henderson-Patterson*). Considerando o quadro clínico e o histopatológico,

**Assinale a alternativa correta.**

- O agente etiológico é o vírus Epstein-Barr (HHV-4)
- O agente etiológico é o Parvovírus B19
- Em pacientes imunocomprometidos, essa dermatovirose apresenta como diagnóstico diferencial criptococose, histoplasmose e aspergilose
- Essa doença acomete preferencialmente idosos, diabéticos e imunocomprometidos
- A transmissão ocorre entre humanos exclusivamente por via fecal-oral ou através do contato direto com secreções mucocutâneas

**81) Em relação à tuberculose, doença causada pelo *Mycobacterium tuberculosis*, também conhecido como bacilo de Koch, analise as afirmativas abaixo.**

- I. A tuberculose gomosa resulta da inoculação direta da bactéria na pele do hospedeiro não infectado previamente pelo bacilo.
- II. O escrofuloderma resulta do envolvimento contíguo da pele a outro foco tuberculoso como a tuberculose óssea ou ganglionar.
- III. A inoculação do BCG (bacilo Calmette-Guérin) pode causar processo tuberculose específico como lúpus vulgar.
- IV. O eritema indurado de Bazin caracteriza-se por nódulos eritematosos, subcutâneos localizados preferencialmente na face posterior das pernas. Acomete mais o sexo feminino.

**Estão corretas as afirmativas:**

- a) II apenas
- b) I e IV apenas
- c) I, II e III apenas
- d) II, III e IV apenas
- e) I, II, III e IV

**82) Em relação a porfiria cutânea tardia, analise as afirmativas abaixo.**

- I. É o tipo de porfiria mais frequente.
- II. São fatores de risco para seu desenvolvimento o etilismo e uso de estrógenos.
- III. É de herança autossômica recessiva.
- IV. Fazem parte do quadro clínico urina avermelhada, vesículas e bolhas nas áreas fotoexpostas.

**Estão corretas as afirmativas:**

- a) II e IV apenas
- b) I, II e IV apenas
- c) I, II, III e IV
- d) I e IV apenas
- e) I, II e III apenas

**83) Mucinoses cutâneas caracterizam-se por acúmulo de mucina na derme. Em relação a esta dermatose, assinale a alternativa incorreta.**

- a) A principal mucina presente é o ácido hialurônico
- b) Mixedema pré-tibial é um tipo de mucinose secundária
- c) Escleromixedema é um tipo de mucinose primária
- d) O depósito de mucina no Linfoma T do tipo folicular pode ser considerado um tipo de mucinose secundária
- e) Escleredema de Buchke é uma forma de mucinose primária

**84) Em relação a acrodermatite enteropática analise as afirmativas abaixo e dê valores Verdadeiro (V) ou Falso (F).**

- ( ) Ocorre por deficiência de zinco de causa hereditária por herança autossômica dominante.
- ( ) As primeiras manifestações clínicas iniciam durante a amamentação com leite materno.
- ( ) A diarreia é a manifestação extracutânea mais comum.
- ( ) Em recém nascidos que iniciam com amamentação com leite de vaca logo após o nascimento, a manifestação clínica inicia-se após alguns dias e semanas após o nascimento.

**Assinale a alternativa que apresenta a sequência correta de cima para baixo.**

- a) V - F - V - F
- b) V - V - F - F
- c) V - F - F - V
- d) F - F - V - V
- e) V - V - V - F

**85) Sexo masculino, de 34 anos de idade, com lesões amareladas no corpo há cerca de 25 dias, assintomáticas (Imagem). Evoluiu com aumento do número das lesões. Portador de diabetes mellitus tipo 2, em uso de glicemipirida e metformina. Ao exame dermatológico, apresentava pápulas e nódulos amarelados e rodeados por halo eritematoso, isolados, localizados no abdome, dorso, glúteos e coxas. Exames laboratoriais: hemograma normal, glicemia de jejum de 210 mg/dl, triglicérides de 2.400 mg/dl, colesterol total de 772 mg/dl e soro lipêmico.**



**Assinale a alternativa correta.**

- a) As lesões dermatológicas provavelmente não apresentam relação com os exames laboratoriais alterados
- b) Trata-se de lesões dermatológicas associadas principalmente a hipercolesterolemia
- c) Trata-se de lesões dermatológicas associadas principalmente hipertrigliceridemias
- d) Trata-se de lesões dermatológicas associadas tanto a hipercolesterolemia quanto hipertrigliceridemias
- e) Trata-se de lesões dermatológicas associadas a hiperglicemia

**86) Em relação aos diversos fios de suturas que podem ser utilizados em procedimentos cirúrgicos dermatológicos, assinale a alternativa incorreta.**

- a) O fio mononylon é de origem sintética, não absorvível e causa muita reação inflamatória
- b) O fio seda é não absorvível e causa em geral maior reação inflamatória que os fios de origem sintética
- c) O fio de ácido poligalactil, conhecido como Vicryl, é um fio sintético e não absorvível
- d) O fio catgut é de origem natural, absorvível e causa muita reação inflamatória
- e) Os fios 6-0 possuem menos força tensora que os fios 3-0

**87) Durante a anestesia dermatológica, a combinação de lidocaína e epinefrina, por exemplo, cloridrato de lidocaína 1% ou 2% e epinefrina 1:100.000, tem várias vantagens sobre a lidocaína isolada. Em relação a esta associação, assinale a alternativa incorreta.**

- a) Promove diminuição do sangramento por vasoconstrição
- b) Aumenta o tempo anestesia por diminuição da absorção local da lidocaína
- c) Diminui a toxicidade da lidocaína por diminuição da sua absorção sistêmica
- d) A epinefrina associa-se à estimulação simpática e reações de sensibilidade
- e) É contra-indicação absoluta utilizar lidocaína com epinefrina 1:100.000 no bloqueio digital

**88) Em relação à eletrocirurgia, analise as afirmativas abaixo.**

- I. Eletrólise causa necrose de liquefação química tecidual por corrente elétrica de alta voltagem.
- II. O princípio da eletrocauterização é o mesmo da eletrocirurgia de alta frequência.
- III. Na eletrocirurgia de alta frequência há passagem de corrente elétrica através do tecido.
- IV. Eletrocoagulação é uma das formas de eletrocirurgia de alta frequência.

**Estão corretas as afirmativas:**

- a) II e IV apenas
- b) I, II e IV apenas
- c) III e IV apenas
- d) I, II, III e IV
- e) I, III e IV apenas

**89) Em relação às queratoses seborreicas, analise as afirmativas abaixo e dê valores Verdadeiro (V) ou Falso (F).**

- ( ) São tumores epidérmicos comuns que consistem em uma proliferação benigna de queratinócitos imaturos.
- ( ) Existe uma predisposição genética para desenvolver número elevado de lesões.
- ( ) O sinal de Leser-Trélat tem sido associado a uma variedade de malignidades, incluindo cânceres gastrointestinais e de pulmão.
- ( ) Dermatose papulosa nigra não é considerada uma variante da queratose seborreica.

**Assinale a alternativa que apresenta a sequência correta de cima para baixo.**

- a) V - F - V - F
- b) V - V - F - F
- c) V - F - F - V
- d) F - F - V - V
- e) V - V - V - F

**90) Menino de 1 ano de idade, com história de bolhas induzidas por trauma ou fricção nas regiões de mãos e pés. Também apresentava lesões na mucosa oral no período de amamentação. Cabelo e dentes são normais. Não há lesões cicatriciais ou milias. O exame histopatológico de uma bolha recente evidenciou clivagem intraepidérmica. No exame de imunomapeamento houve fluorescência para o marcador anticorpo anticolágeno VII no assoalho da bolha. Assinale a alternativa correta que apresenta o diagnóstico.**

- a) Epidermólise bolhosa simples localizada
- b) Epidermólise bolhosa simples generalizada intermediária
- c) Epidermólise bolhosa simples generalizada grave
- d) Epidermólise bolhosa junctional
- e) Epidermólise bolhosa distrófica

**91) A doença de Hailey-Hailey é uma genodermatose rara e crônica, mas importante pois causa manifestações clínicas que interferem na qualidade de vida dos pacientes. Assinale a alternativa incorreta em relação a esta genodermatose.**

- a) Caracteriza-se por vesículas, exulcerações e maceração nas áreas flexurais
- b) Sua herança é autossômica dominante
- c) Ocorre com frequência semelhante em homens e mulheres
- d) No exame histopatológico da lesão há bolha intraepidérmica acantolítica suprabasal
- e) O início da doença ocorre tipicamente nos primeiros dois anos de vida

**92) Em relação à utilização dos antimaláricos na prescrição dermatológica, analise as afirmativas abaixo.**

- I. A hidroxicloroquina causa menos toxicidade ocular do que a cloroquina.
- II. São indicadas no tratamento de lúpus eritematoso cutâneo, erupção polimorfa a luz e alopecia frontal fibrosante.
- III. A retinopatia é irreversível e independente da dose cumulativa.
- IV. Pode ocorrer depósito da droga na córnea dependendo da dose cumulativa.

**Estão corretas as afirmativas:**

- |                      |                       |
|----------------------|-----------------------|
| a) II e IV apenas    | d) I e IV apenas      |
| b) I, II e IV apenas | e) I, II e III apenas |
| c) I, II, III e IV   |                       |

**93) O imiquimod em forma de creme a 5% é indicado para tratamento de algumas dermatoses. Assinale a alternativa correta quanto a este tratamento.**

- a) Seu mecanismo de ação é por causar necrose nas células pré neoplásicas e neoplásicas
- b) Aprovada para tratamento de carcinoma espinocelular invasivo
- c) O esquema terapêutico indicado para tratamento de CBC superficial é de cinco vezes por semana durante seis semanas
- d) Não tem indicação para tratamento de verrugas genitais pelo risco de eventos adversos
- e) Tem contra-indicação para tratamento de lesões na face

**94) Delírio de parasitose apresenta algumas características que devem ser reconhecidas por dermatologistas. Assinale a alternativa incorreta em relação a esta psicodermatose.**

- a) Paciente apresenta ideia fixa e falsa de que seu corpo está infestado por parasitas
- b) Caracteristicamente a pele não apresenta nenhuma lesão como escoriações ou liquenificações
- c) Mais pessoas da família podem apresentar a mesma condição do paciente
- d) Podem apresentar queixas como formigamento e ferroadas na pele
- e) Outras causas de delirium devem ser afastadas, como por exemplo uso de drogas ilícitas e doenças cardiovasculares

**95) Em relação aos anti-histamínicos, analise as afirmativas abaixo e dê valores Verdadeiro (V) ou Falso (F).**

- ( ) Os de primeira geração geralmente cruzam a barreira hematoencefálica.
- ( ) Os de primeira geração tem como principal evento adverso a sedação.
- ( ) Diminuição do rendimento cognitivo ocorre em igual frequência com os de primeira e segunda gerações.
- ( ) Antihistamínico de primeira geração como a dexclorfeniramina não são contra-indicados na gestação.

**Assinale a alternativa que apresenta a sequência correta de cima para baixo.**

- |                  |                  |
|------------------|------------------|
| a) V - V - F - V | d) F - F - V - V |
| b) V - V - F - F | e) V - V - V - F |
| c) V - F - F - V |                  |

**96) Cistos epidérmicos são muito frequentes e apresentam algumas características que permitem seu diagnóstico. Assinale a alternativa correta sobre o exposto.**

- a) Não ocorrem nas regiões palmares
- b) Não ocorrem na porção intradérmica
- c) Cistos de inclusão epidérmica é uma variante do cisto epidérmico
- d) A parede do cisto ou cápsula consiste em epitélio escamoso estratificado normal derivado do infundíbulo folicular
- e) Cisto dermoide é uma variante do cisto epidérmico

**97) Os cânceres de pele não melanoma são de alta prevalência principalmente na população com fototipos mais baixos. Assinale a alternativa incorreta quanto estes cânceres.**

- a) Carcinomas espinocelulares bem diferenciadas geralmente aparecem como pápulas, placas, nódulos endurecidos ou firmes e hiperkeratóticos
- b) Pacientes com síndrome da imunodeficiência adquirida (HIV) apresentam maior risco de desenvolvimento de carcinoma basocelular (CBC) do que o carcinoma espinocelular (CEC)
- c) O CBC se origina principalmente da camada basal da epiderme e seus apêndices
- d) O diagnóstico histopatológico de CBC basoescamoso ocorre quando há componente de CBC nodular ou superficial sobrejacente a uma porção invasiva que tem características de CEC
- e) Carcinoma verrucoso é uma variante do CEC

**98) Alguns subtipos histológicos de Carcinoma Basocelular (CBC) têm padrão mais agressivo e são considerados subtipos com maior risco de recidiva local. Assinale a alternativa que não apresenta este subtipo de CBC.**

- a) Micronodular
- b) Esclerodermiforme
- c) Fibroepitelial
- d) Basoescamoso
- e) Infiltrativo

99) Paciente do sexo masculino, 74 anos, referia lesão na face há mais de dez anos de crescimento ao longo deste tempo. No exame dermatológico apresentava as características demonstradas nas imagens. No exame histopatológico havia elastose e atrofia da epiderme, aumento do número de melanócitos atípico com propagação pagetoide e dispostos em pequenos ninhos ao longo da junção dermoepidérmica. Na derme havia apenas infiltrado inflamatório.



**Assinale a alternativa correta quanto ao diagnóstico.**

- a) Melanoma extensivo superficial
- b) Lentigo solar
- c) Lentigo maligno
- d) Lentigo maligno melanoma
- e) Queratose actínica pigmentada

100) Paciente do sexo feminino, 32 anos, apresenta xantelasma nas pálpebras superiores há 3 anos. Assinale a alternativa correta quanto a esta dermatose.

- a) Pode ocorrer em pacientes normolipêmicos
- b) É um tipo de xantoma tuberoso
- c) No exame histopatológico há agregados de células espumosas na epiderme e derme superior
- d) Não há a necessidade de avaliar dislipidemia nesta paciente
- e) Exérese cirúrgica previne a recidiva de novas lesões