

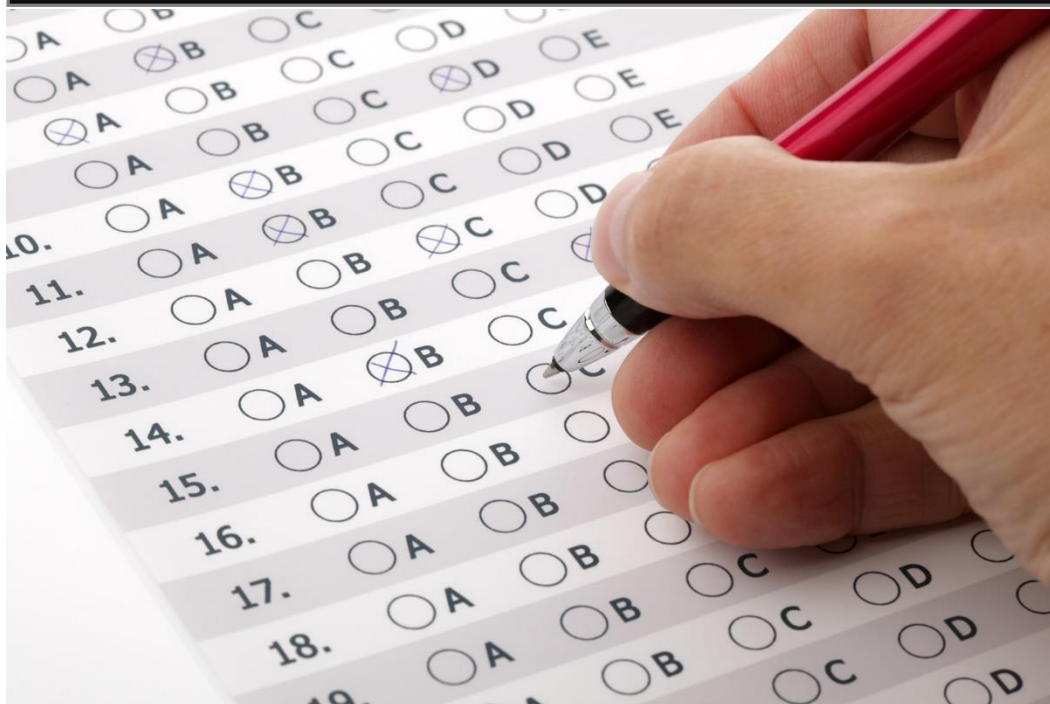

ESTADO DO PIAUÍ
PREFEITURA MUNICIPAL DE CANAVIEIRA
CONCURSO PÚBLICO PARA PROVIMENTO DE CARGOS



CARGO:

**TÉCNICO
 AGRÍCOLA**

TURNO: MANHÃ



CADERNO DE PROVA OBJETIVA

LEIA COM ATENÇÃO AS INSTRUÇÕES ABAIXO:

1. Examine se a prova está completa, se há falhas ou imperfeições gráficas que causem dúvidas. Qualquer reclamação somente será aceita até os **15 minutos** iniciais.
2. A prova consistirá de **40 questões** com **quatro** alternativas (**A, B, C, D**) das quais apenas uma é verdadeira. Leia atentamente cada questão e escolha a alternativa, marcando sua resposta no cartão resposta, cobrindo levemente todo o espaço correspondente à letra a ser assinalada.
3. Durante a prova, é vedado o intercâmbio e o empréstimo de qualquer material entre os candidatos.
4. Não poderão ser utilizados, durante a prova, recursos como: régua, dicionário, boné, calculadora, relógio digital, bem como outro material que possa indicar tentativa de fraude.
5. Esta prova terá duração de **3 horas**, com **início às 9h e término às 12h**.

NOME DO CANDIDATO:

MAIS INFORMAÇÕES:

Internet:

www.institutomachadodeassis.com.br

Telefone: (86) 3303-3146

INSTITUTO MACHADO DE ASSIS - IMA

CONCURSO PÚBLICO PREFEITURA MUNICIPAL CANAVIEIRA

RASCUNHO

01	02	03	04	05	06	07	08	09	10	11	12	13	14	15	16	17	18	19	20
21	22	23	24	25	26	27	28	29	30	31	32	33	34	35	36	37	38	39	40

FOLHA DE ANOTAÇÃO DO GABARITO - ATENÇÃO: Esta parte somente deverá ser destacada pelo fiscal da sala, após o término da prova



LÍNGUA PORTUGUESA

QUESTÕES DE 1 A 15

INSTRUÇÃO:

Para responder a essas questões, assinale APENAS UMA ÚNICA alternativa correta e marque o número correspondente na Folha de Respostas.

A causa e o efeito

1 Pedindo vênia aos doutos ministros do Supremo Tribunal Federal que gastaram muito latim para julgar os réus do mensalão, vou gastar o meu pouco latim, que aprendi na lógica de Aristóteles em versão escolástica de Tomás de Aquino:

4 "Posita causa, positur effectus; variata causa, variatur effectus; sublata causa, tollitur effectus." O latim é macarrônico demais, não precisaria de tradução, mas aí vai: pondo, variando ou eliminando a causa, põe-se, varia-se ou elimina-se o efeito.

7 O efeito, até agora, foi a prisão de alguns dos condenados do mensalão, mas a causa não foi a corrupção pessoal dos autores materiais dos diversos crimes cuja causa seria o fortalecimento do governo petista, que mantém uma perspectiva operacional de permanecer 20 anos no poder.

11 Resumindo: mais uma vez, a causa de tantos crimes foi o poder, o poder em si mesmo, autor intelectual de uma vasta rede de corrupção em diferentes níveis.

13 Pelo que se apurou nas infundáveis sessões do Supremo Tribunal Federal, chegou-se a um "capo di tutti i capi" na pessoa simpática e já histórica de José Dirceu, que ocupava a sala ao lado de outra sala, por sinal, mais poderosa e da qual emanava o combustível que mantinha a engrenagem funcionando.

17 Do ponto de vista jurídico, a justiça parece que foi feita, em que pesem pequenos ajustes nas penas e até mesmo na mecânica dos crimes.

19 Do ponto de vista filosófico, o "quid prodest" que foi a causa da corrupção generalizada, a Justiça chegou até onde podia chegar, funcionários de média ou grande importância, não ultrapassando os limites que poderiam gerar uma grave e até mesmo sangrenta crise institucional.

Carlos Heitor Cony

Extraído

de: <http://www1.folha.uol.com.br/colunas/carlosheitorcony/2013/11/1373203-a-causa-e-o-efeito.shtml>

QUESTÃO 01

A verdadeira causa que levou à prisão alguns réus do mensalão de acordo com o texto foi:

- A) A corrupção pessoal dos autores materiais de diversos crimes.
- B) O fortalecimento do governo petista através da compra de parlamentares.
- C) O poder em si mesmo, autor intelectual de uma vasta rede de corrupção em diferentes níveis.
- D) A corrupção humana em suas mais diferentes proporções e desejos obscuros.

QUESTÃO 02

"**Pedindo vênia** aos doutos ministros do Supremo Tribunal Federal" (linha 1) analisando o segmento destacado é correto o que se afirma apenas em:

- A) Trata-se de uma expressão que é utilizado por operadores do direito, mas que pertence ao jargão econômico.
- B) Trata-se de um termo de origem latina que significa posse intelectual de um conhecimento.
- C) Trata-se de uma expressão do português forense cujo significado remonta aos tribunais gregos em que a rainha Vênia era glorificada a fazer justiça.
- D) Trata-se de uma expressão oriunda do jargão jurídico cujo sentido é pedir licença ou permissão.

QUESTÃO 03

"Pedindo vênia aos doutos ministros..." (linha 1), se em uma nova redação a referida frase fosse "Pedindo vênia a douta ministra..." esta então:

- A) Configuraria um erro com a ausência do acento grave indicativo de crase.
- B) Modificaria totalmente o sentido da expressão 'vênia'.
- C) A forma verbal no gerúndio "Pedindo" deveria ser modificada para o participípio.
- D) A regência do verbo seria alterada em função da concordância em número e gênero.

QUESTÃO 04

"... **vou gastar** o meu pouco latim" (linha 2), a locução verbal destacada pode ser substituída sem perda de sentido por:

- A) Gastaria.
- B) Gastaríeis.
- C) Gastara.
- D) Gastarei.

QUESTÃO 05

Na seguinte passagem do texto "Do ponto de vista jurídico, a justiça parece que foi feita, **em que pesem** pequenos ajustes nas penas e até mesmo na mecânica dos crimes." (linhas 17 e 18) a estrutura grifada se comporta semanticamente como:

- A) Causa.
- B) Concessão.
- C) Explicação.
- D) Finalidade.



QUESTÃO 06

Na passagem "(...) chegou-se a um "capo di tutti i capi" na pessoa simpática e já histórica de José Dirceu, que ocupava a sala ao lado de outra sala, por sinal, mais poderosa" (linhas 14 a 15) , o pronome grifado se refere a:

- A) "capo di tutti i capi"
- B) Sala.
- C) Pessoa simpática.
- D) José Dirceu.

QUESTÃO 07

A passagem em destaque "... por sinal, mais poderosa e da qual emanava o combustível que mantinha a engrenagem funcionando." (linhas 15 a 16), pode ser caracterizada como:

- A) Metonímica ao comparar seres de natureza diferente (sala X ser humano) achando entre eles uma característica em comum.
- B) Pleonástica já que o termo sala é repetido diversas vezes com vistas a enfatizar seu sentido.
- C) Metáforica ao enaltecer um suposto poderio muito superior ao de Dirceu que ficava ao lado de sua sala.
- D) Sinestésica ao misturar percepções oriundas de diferentes órgãos do sentido como a tátil (emanava) e olfativa (combustível).

QUESTÃO 08

Em "... não ultrapassando os limites que poderiam gerar uma grave e até mesmo sangrenta crise institucional." (linhas 20 a 22), sobre este trecho é **correto** apenas o que se afirma em:

- A) **Grave** funciona morfologicamente como substantivo que caracteriza e modifica a palavra **crise**.
- B) Na palavra **ultrapassando** temos dois dígrafos, um consonantal e outro vocálico.
- C) **Limites** é uma palavra proparoxítona terminada em -es.
- D) **Até** é um advérbio que pode indicar limite espacial, temporal ou inclusão.

QUESTÃO 09

Marque a alternativa onde todas as palavras estão grafadas corretamente:

- A) fingimento, mixagem, refúgio.
- B) litígio, jerimum, lage.
- C) gorjeta, trage, canjica.
- D) viagem, ferrujem, Sergipe.

QUESTÃO 10

Complete as lacunas da frase abaixo corretamente:

Eu me arrependi de ter entrado nesta _____ de cinema. O preço do ingresso estava muito caro, pouco conforto e os atores deste filme aturam muito _____. Isso me deixou _____ chateada.

- A) Sessão, mal, meio
- B) Cessão, mal, meia
- C) Seção, mal, meio
- D) Sessão, mal, meia

QUESTÃO 11

Marque a alternativa onde todas as palavras estão grafadas corretamente:

- A) Empecilho, espontâneo, prevenido.
- B) Obsessão, privilégio, enxuto.
- C) Recessão, prazeroso, estopim.
- D) Eminência, frustração, decendência.

QUESTÃO 12

Preencha corretamente as lacunas:

____ muito tempo que te procuro, que te espero. ____ minha vida não é mais a mesma, meus dias são tristes, meu coração chora.
____! Tão lindos foram aqueles dias. Quão remotos são eles.

Preenche correta e respectivamente as lacunas a alternativa:

- A) Ah, há, ah
- B) Há, há, há
- C) A, ah, há
- D) Há, a, ah

QUESTÃO 13

Assinale a opção em que a palavra tenha o número de letras maior que o número de fonemas.

- A) Retratação.
- B) Vaticano.
- C) Imbecil.
- D) Sacerdócio.

QUESTÃO 14

No trecho "Do ponto de vista filosófico, o "quid prodest" que foi a causa da corrupção generalizada, a Justiça chegou até onde podia chegar" (linhas 19 a 20) percebe-se que a justiça:

- A) Mergulhou profundamente na investigação e no julgamento do mensalão.
- B) Mostrou-se limitada por fatores e interesses externos à sua função.
- C) Demonstrou uma imparcialidade absoluta em imputar a todos que cometeram crimes fiscais e contábeis.
- D) Puniu de forma absolutamente equânime e isonômica os réus do mensalão.

QUESTÃO 15

"Pelo que se apurou nas infundáveis sessões do Supremo Tribunal Federal" (linha 13) o termo em destaque recebeu acento pela mesma razão que a palavra da opção:

- A) Júris.
- B) Histórica.
- C) Jurídico
- D) Filosófico.



INFORMÁTICA

QUESTÕES DE 16 A 20

QUESTÃO 16

A respeito do sistema Operacional Linux, marque a única alternativa **FALSA**.

- A) ROOT é o nome do Super usuário.
- B) O diretório raiz é representado por um sinal de adição (+).
- C) O Kernel é o núcleo do sistema operacional, a parte mais próxima do hardware (parte física).
- D) Shell é nome genérico de uma classe de programas que funcionam como interpretador de comandos. Ele traduz os comandos digitados pelo usuário para a linguagem usada pelo Kernel e vice-versa. Sem o Shell a interação entre usuário e o Kernel seria bastante complexa.

QUESTÃO 17

Num Backup Diferencial:

- A) Todos os arquivos selecionados (indicados pelo usuário) serão copiados. Depois de passarem pelo processo de cópia, esses arquivos são marcados (ou seja, no Windows, eles têm seus Atributos de Arquivamento desmarcados).
- B) Apenas os arquivos criados ou modificados desde o último backup marcador serão copiados (ou seja, só os que precisarem ser incluídos no backup). Depois de passarem pelo processo de cópia, esses arquivos não são marcados (seus Atributos de Arquivamento não são alterados).
- C) Apenas os arquivos criados ou alterados na data especificada serão copiados. Depois de passarem pelo processo de cópia, esses arquivos não são marcados (seus Atributos de Arquivamento não são alterados).
- D) Todos os arquivos selecionados (indicados pelo usuário) serão copiados. Depois de passarem pelo processo de cópia, esses arquivos não são marcados (seus Atributos de Arquivamento não são alterados).

QUESTÃO 18

Qual a função da tecla de atalho CTRL + A quando aplicada a um arquivo de texto no Writer?

- A) Salvar um documento.
- B) Abrir um novo arquivo.
- C) Selecionar tudo.
- D) Sublinhar o texto selecionado.

QUESTÃO 19

É um programa capaz de se propagar automaticamente através de redes, enviando cópias de si mesmo de computador para computador:

- A) Worm.
- B) Firewall.
- C) Sniffer.
- D) Spyware.

QUESTÃO 20

Qual a função do comando **shutdown** no sistema Operacional Linux?

- A) Apaga a conta do usuário especificado.
- B) Limpar a tela.
- C) Cria uma nova conta de usuário.
- D) Desliga ou reinicia o computador.



CONHECIMENTOS ESPECÍFICOS

QUESTÕES DE 21 A 40

QUESTÃO 21

São objetivos específicos do crédito rural:

- I. Incentivar a introdução de métodos racionais de produção, visando ao aumento da produtividade e à melhoria do padrão de vida das populações rurais, e à adequada defesa do solo.
 - II. Possibilitar o fortalecimento econômico dos produtores rurais, notadamente pequenos e médios.
 - III. Favorecer o custeio oportuno e adequado da produção e a comercialização de produtos agropecuários.
 - IV. Estimular o incremento ordenado dos investimentos rurais, inclusive para armazenamento beneficiamento e industrialização dos produtos agropecuários, quando efetuado por cooperativas ou pelo produtor na sua propriedade rural.
- É verdadeiro o que se indica em:

- A) I, II e III
- B) II e IV
- C) I, II, III e IV
- D) II

QUESTÃO 22

A respeito dos aspectos que devem ser levados em consideração na elaboração de projetos agropecuários, assinale a alternativa **FALSA**.

- A) O processo de elaboração de um projeto agropecuário pode ser dividido em três fases: uma fase de diagnóstico, outra de planejamento e definição de metas, e uma última fase de execução.
- B) O objetivo do planejamento é obter dados que possam subsidiar as decisões técnicas. Nesta fase, feito um levantamento da propriedade como topografia, pluviosidade, tipo de solo. Estes parâmetros definem a aptidão da fazenda em relação a disponibilidade de áreas agrícolas e as culturas mais adequadas.
- C) Em todas as fases de um projeto estamos trabalhando com pessoas. O esforço na formação de uma equipe, motivação e valorização das pessoas podem trazer muitos resultados. Muitas vezes, o sucesso ou fracasso de um projeto está relacionado à capacidade de trabalhar as relações humanas.
- D) Na fase de execução, deve ser estabelecido um cronograma de execução para implantação do sistema. A complexidade desta fase está relacionada à magnitude das diferenças existentes entre o sistema atual e o sistema proposto. Portanto, é importante definir uma metodologia de controle financeiro e de análise de resultados para garantir uma evolução comprometida com as metas estabelecidas. A velocidade de implantação do projeto será determinada pelo empresário de acordo com sua capacidade de investimento.

QUESTÃO 23

Exceto o(a) _____, as demais garantias reais oferecidas ora segurança dos financiamentos rurais valerão entre as partes, independentemente de registro, com todos os direitos e privilégios.

Marque a alternativa que preenche corretamente a lacuna acima.

- A) Penhor agrícola.
- B) Hipoteca.
- C) Penhor mercantil.
- D) Penhor industrial.

QUESTÃO 24

O Conselho Monetário Nacional disciplinará o crédito rural do País e estabelecerá, com exclusividade, normas operativas traduzidas nos seguintes tópicos:

- I. Fixação e ampliação dos programas de crédito rural, abrangendo todas as formas de suplementação de recursos, inclusive refinanciamento.
- II. Critérios seletivos e de prioridade para a distribuição do crédito rural.
- III. Avaliação, origem e dotação dos recursos a serem aplicados no crédito rural;
- IV. Diretrizes e instruções relacionadas com a aplicação e controle do crédito rural;

A quantidade de itens corretos é:

- A) 1
- B) 2
- C) 4
- D) 3

QUESTÃO 25

NÃO é princípio da Política Nacional de Assistência Técnica e Extensão Rural para a Agricultura Familiar e Reforma Agrária - Pnater:

- A) Adoção de metodologia participativa, com enfoque multidisciplinar, interdisciplinar e intercultural, buscando a construção da cidadania e a democratização da gestão da política pública.
- B) Desenvolvimento rural sustentável, compatível com a utilização adequada dos recursos naturais e com a preservação do meio ambiente.
- C) Adoção dos princípios da agricultura de base ecológica como enfoque secundário para o desenvolvimento de sistemas de produção sustentáveis.
- D) Equidade nas relações de gênero, geração, raça e etnia.



QUESTÃO 26

São vários os fatores que favoreceram o acelerado crescimento da produção agropecuária no Brasil, dentre os quais podem ser citados:

- I. Irregularidades da superfície favoráveis à ocupação rural e a boa fertilidade em grande parte do território.
- II. A configuração climática foi determinante para a consolidação de culturas tropicais e criação de animais, uma vez que as temperaturas são altas durante todo o ano em grande parte do território.
- III. Grande população com perspectivas de mercado interno, generosa oferta de áreas propícias ao desenvolvimento de tais atividades e o processo de modernização e mecanização da produção rural.

A quantidade de itens **ERRADOS** é:

- A) 1
- B) 0
- C) 3
- D) 2

QUESTÃO 27

Compete ao Banco Central da República do Brasil, como órgão de controle do sistema nacional do crédito rural, **EXCETO**:

- A) Sistematizar a ação dos órgãos financiadores e promover a sua coordenação com os que prestam assistência técnica e econômica ao produtor rural.
- B) Estimular a ampliação dos programas de crédito rural, mediante financiamento aos órgãos participantes da rede distribuidora do crédito rural, especialmente aos bancos com sede nas áreas de produção e que destinem ao crédito rural mais de 70% (setenta por cento) de suas aplicações.
- C) Determinar os meios adequados de seleção e prioridade na distribuição do crédito rural e estabelecer medidas para o zoneamento dentro do qual devem atuar os diversos órgãos financiadores em função dos planos elaborados.
- D) Elaborar planos globais de aplicação do crédito rural e conhecer de sua execução, tendo em vista a avaliação dos resultados para introdução de correções cabíveis.

QUESTÃO 28

São objetivos da a Política Nacional de Assistência Técnica e Extensão Rural para a Agricultura Familiar e Reforma Agrária - Pnater:

- I. Assessorar as diversas fases das atividades econômicas, a gestão de negócios, sua organização, a produção, inserção no mercado e abastecimento, observando as peculiaridades das diferentes cadeias produtivas.
- II. Promover a melhoria da qualidade de vida de seus beneficiários.
- III. Promover o desenvolvimento rural sustentável.
- IV. Apoiar iniciativas econômicas que promovam as potencialidades e vocações regionais e locais.

A quantidade de itens **ERRADOS** é:

- A) 1
- B) 0
- C) 3
- D) 2

QUESTÃO 29

Os financiamentos rurais caracterizam-se, segundo a finalidade, como de:

- A) Custeio, quando se destinarem a inversões em bens e serviços cujos desfrutes se realizem no curso de vários períodos.
- B) Comercialização, quando destinados a cobrir despesas normais de um ou mais períodos de produção agrícola ou pecuária.
- C) Investimento, quando destinados, isoladamente, ou como extensão do custeio, a cobrir despesas próprias da fase sucessiva à coleta da produção, sua estocagem, transporte ou à monetização de títulos oriundos da venda pelos produtores.
- D) Industrialização de produtos agropecuários, quando efetuada por cooperativas ou pelo produtor na sua propriedade rural.

QUESTÃO 30

Um dos ecossistemas mais ricos do Brasil, o Pantanal, estende-se pelos territórios do Mato-Grosso (região sul), Mato-Grosso do Sul (noroeste), Paraguai (norte) e Bolívia (leste). A respeito desse bioma brasileiro, assinale a alternativa **FALSA**.

- A) O ecossistema do Pantanal é muito diversificado, abrigando uma grande quantidade de animais, que vivem em perfeito equilíbrio ecológico.
- B) Em função de sua importância e diversidade ecológica, o Pantanal é considerado pela UNESCO como um Patrimônio Natural Mundial e Reserva da Biosfera.
- C) O clima do Pantanal é seco (baixo índice pluviométrico), quente no verão e seco e frio na época do inverno.
- D) As principais árvores do Pantanal são: aroeira, ipê, figueira, palmeira e angico.

QUESTÃO 31

São crimes ambientais contra a Flora:

- I. Fabricar, vender, transportar ou soltar balões que possam provocar incêndios nas florestas e demais formas de vegetação, em áreas urbanas ou qualquer tipo de assentamento humano.
- II. Destruir ou danificar vegetação primária ou secundária, em estágio avançado ou médio de regeneração, do Bioma Mata Atlântica, ou utilizá-la com infringência das normas de proteção.
- III. Cortar árvores em floresta considerada de preservação permanente, sem permissão da autoridade competente.
- IV. Destruir ou danificar floresta considerada de preservação permanente, mesmo que em formação, ou utilizá-la com infringência das normas de proteção.

É verdadeiro o que se afirma em:

- A) II
- B) I, II, III e IV
- C) I, III e IV
- D) II e IV

**QUESTÃO 32**

As operações de crédito rural subordinam-se às seguintes exigências essenciais:

- I. Idoneidade do proponente.
- II. Apresentação de orçamento de aplicação nas atividades específicas.
- III. Fiscalização pelo financiador.

É correto o que se afirma em:

- A) I
- B) I, II e III
- C) III
- D) I e II

QUESTÃO 33

O Crédito concedido às cooperativas de produtores rurais deve ser utilizado:

- A) Como antecipação de recursos para funcionamento e aparelhamento, inclusive para integralização de cotas-partes de capital social, destinado a programas de investimento e outras finalidades, prestação de serviços aos cooperados, bem como para financiar estes, nas mesmas condições estabelecidas para as operações diretas de crédito rural, os trabalhos de custeio, coleta, transportes, estocagem e a comercialização da produção respectiva e os gastos com melhoramento de suas propriedades.
- B) Para financiar projetos de colonização e reforma agrária.
- C) Com a finalidade de garantir aos produtores agrícolas preços remuneradores para a colocação de suas safras e industrialização de produtos agropecuários, quando efetuada por cooperativas ou pelo produtor na sua propriedade rural.
- D) Como forma de crédito tecnificado, com assistência técnica prestada pelo financiador, diretamente ou através de entidade especializada em extensão rural, com o objetivo de elevar os níveis de produtividade e melhorar o padrão de vida do produtor e sua família.

QUESTÃO 34

O aquecimento da superfície da Terra controla o aquecimento do ar sobrejacente. Portanto, para entender variações nas temperaturas do ar, deve-se examinar as propriedades das várias superfícies, que refletem e absorvem energia solar em quantidades diferentes. Há vários fatores que contribuem para o aquecimento diferencial da terra e da água, como:

1. A superfície da terra é opaca, o calor é absorvido somente na superfície. A água, sendo mais transparente, permite que a radiação solar penetre à profundidade de vários metros.
2. A evaporação (que é um processo de resfriamento) é bem menor sobre a água que sobre a superfície da terra.
3. Uma importante razão para que as temperaturas da superfície da água aumentem e diminuam mais vagarosamente que as da superfície da terra é o fato que a água é altamente móvel. Quando é aquecida, a turbulência distribui o calor através de uma massa bem maior. A variação diurna de temperatura na água alcança profundidade de 6 metros ou mais e a variação anual pode atingir de 200 a 600 metros.

A soma dos itens corretos é:

- A) 5
- B) 6
- C) 4
- D) 3

QUESTÃO 35

Poderão constituir garantia dos empréstimos rurais, de conformidade com a natureza da operação creditícia, em causa:

1. Hipoteca.
2. Bilhete de mercadoria.
3. Caução.
4. Penhor mercantil.
5. Penhor pecuário.

A soma dos itens corretos é:

- A) 13
- B) 12
- C) 15
- D) 10

**QUESTÃO 36**

A contratação de serviços de Assistência Técnica e Extensão Rural – ATER será realizada por meio de chamada pública, que conterá, dentre outros:

- I. Os critérios objetivos para a seleção da Entidade Executora.
- II. A exigência de especificação pela entidade que atender à chamada pública do número de profissionais que executarão os serviços, com suas respectivas qualificações técnico-profissionais.
- III. Os valores para contratação dos serviços.
- IV. A qualificação técnica exigida dos profissionais, dentro das áreas de especialidade em que serão prestados os serviços.

É certo o que se indica em:

- A) II
- B) I, II, III e IV
- C) I, II e III
- D) II e IV

QUESTÃO 37

A Política Nacional do Meio Ambiente visará:

- I. À compatibilização do desenvolvimento econômico-social com a preservação da qualidade do meio ambiente e do equilíbrio ecológico.
- II. À imposição, ao poluidor e ao predador, da obrigação de recuperar e/ou indenizar os danos causados e, ao usuário, da contribuição pela utilização de recursos ambientais com fins econômicos.
- III. À difusão de tecnologias de manejo do meio ambiente, à divulgação de dados e informações ambientais e à formação de uma consciência pública sobre a necessidade de preservação da qualidade ambiental e do equilíbrio ecológico.
- IV. À preservação e restauração dos recursos ambientais com vistas à sua utilização racional e disponibilidade permanente, concorrendo para a manutenção do equilíbrio ecológico propício à vida;

A quantidade de itens **ERRADOS** é:

- A) 2
- B) 3
- C) 0
- D) 1

QUESTÃO 38

Os Campos caracterizam-se pela presença de uma vegetação rasteira (gramíneas) e pequenos arbustos distantes uns dos outros. Podemos encontrar esta formação vegetal em várias regiões do Brasil (sul do Mato Grosso do Sul, nordeste do Paraná, sul de Minas Gerais e norte do Maranhão), porém é no sul do Rio Grande do Sul, região conhecida como Pampas Gaúchos, que encontramos em maior extensão. São características dos campos, **EXCETO**:

- A) Localiza-se exclusivamente no território brasileiro.
- B) Dependem de grande quantidade de chuvas.
- C) Vegetação formada por gramíneas e arbustos e árvores de pequeno porte.
- D) A região dos Campos, principalmente no Rio Grande do Sul, é muito utilizada para a pastagem de gado. A pecuária é uma das principais atividades econômica nesta região.

QUESTÃO 39

A Política Nacional do Meio Ambiente tem por objetivo a preservação, melhoria e recuperação da qualidade ambiental propícia à vida, visando assegurar, no País, condições ao desenvolvimento sócio-econômico, aos interesses da segurança nacional e à proteção da dignidade da vida humana, atendidos os seguintes princípios, **SALVO**:

- A) Acompanhamento do estado da qualidade ambiental.
- B) Ação governamental na manutenção do equilíbrio ecológico, considerando o meio ambiente como um patrimônio público a ser necessariamente assegurado e protegido, tendo em vista o uso coletivo.
- C) Proteção de áreas ameaçadas de degradação.
- D) Educação ambiental a todos os níveis de ensino, exceto a educação da comunidade, objetivando capacitá-la para participação ativa na defesa do meio ambiente.

QUESTÃO 40

As regras ambientais tangenciam diversos aspectos, como:

- I. Crescimento econômico.
- II. Desenvolvimento social.
- III. Tecnologia.
- IV. Comércio.

É verdadeiro o que se afirma em:

- A) I, III e IV
- B) II
- C) I, II, III e IV
- D) I